Özel Seri

SWING

32

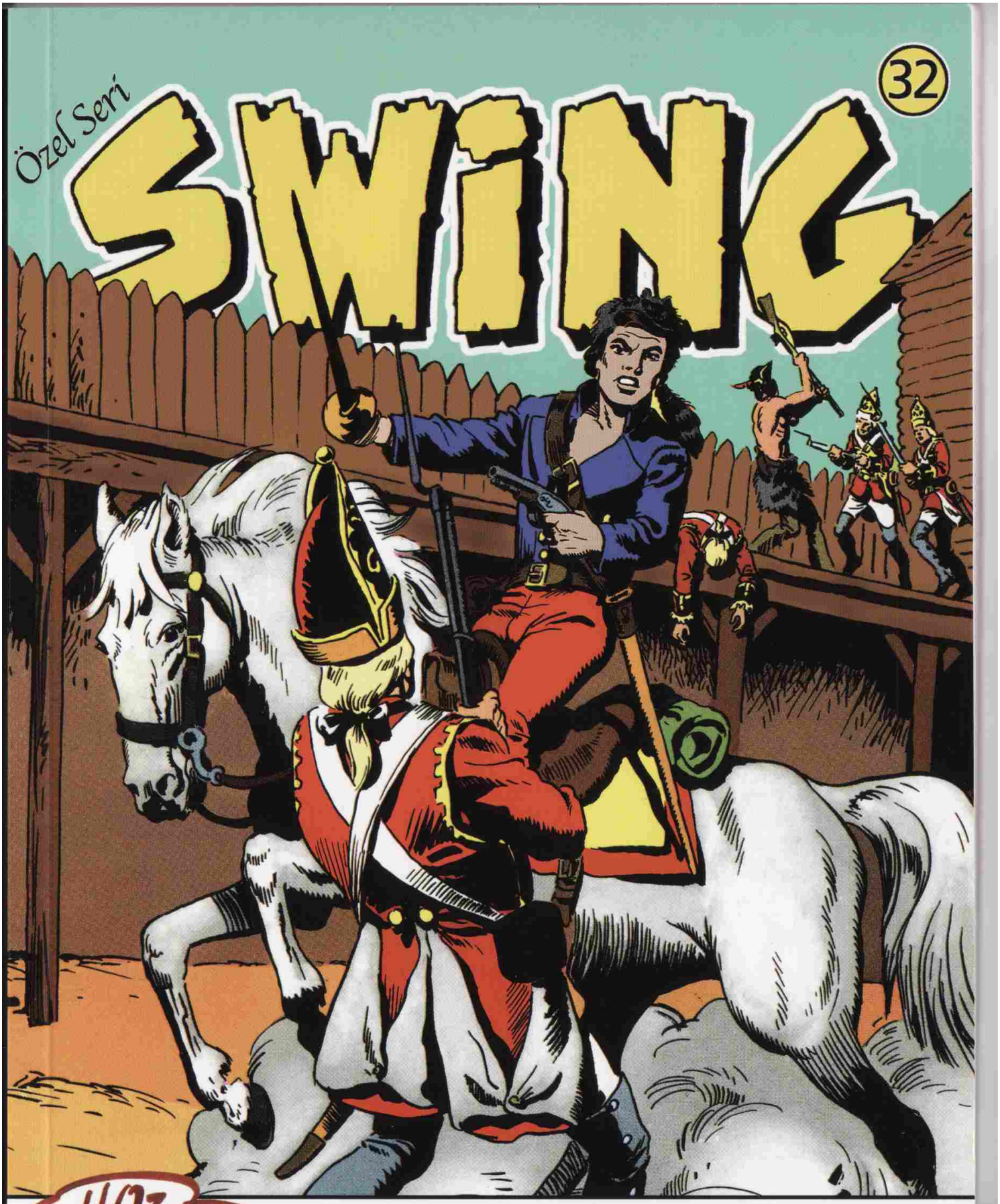

HOZ COMICS!

3 TAM MACERA, 196 SAYFA

SWING

Çizgi Roman
Sayı: 32
Ayda Bir Yayınlanır

Orijinal Adı:
Il Comandante Mark

Yazan ve Çizen:
esseGesse

HDG Basın Yayın Dağıtım Ltd. Şti. adına İmtiyaz Sahibi ve Sorumlu Yazıişleri Müdürü:
Mehmet Haşim ÖZ

Genel Yayın Yönetmeni:
Deniz KARAKAŞ

Türkçe Yayın Hakları:
Hozcomics © EDIZIONI EPIERRE srl Gianni Bono ile yapılan anlaşmayla yayınlanmaktadır

© HOZ Comics
1 Eylül 2007

İdari Ofis:
HOZ Comics
Hakimiyeti Milliye Cad.
Kançal Alışveriş Merkezi.
158/75
Üsküdar / İSTANBUL
Tel: +90 216 532 46 80
Fax: + 90 216 310 26 63
e-mail: info@hozcomics.com
web site: **www.hozcomics.com**

Ofset hazırlık: HOZ Grup
Film Çıkışı: Pigment
Baskı: Özkaracan Ofset
ISSN: 1303 1244
Yerel Süreli Yayın

Dağıtım:
Merkez Dağıtım San. ve Ticaret A.Ş.

Gizli Planlar
"I Piani Secreti"
Collano Araldo
No: 137
1. baskı
Ocak 1978

Ölünün İhaneti
"Il Tradimento Del Morto"
Collano Araldo
No: 138
1. baskı
Şubat 1978

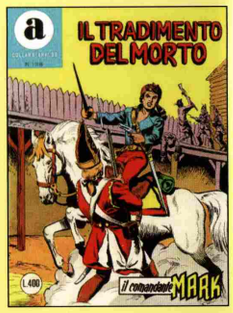

Ölüm Süvarileri
"Gli Ussari"
Collano Araldo
No: 139
1. baskı
Mart 1978

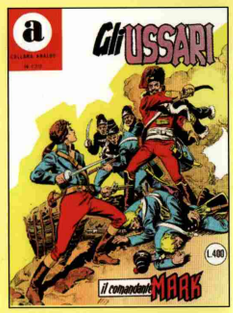

GİZLİ PLANLAR

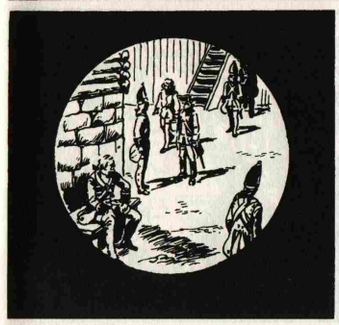

... YEMEKLER HER ZAMAN REZALET OLURDU... AMA BU KEZ HEPSİ ENFES OLMUŞ...

BU MUCİZEYİ NASIL AÇIKLAYACAKSIN?
ESKİ AŞÇIMIZ RAHATSIZLANDIĞINDAN YERİNE YEĞENİ BAKIYOR... ONDANDIR EFENDİM...

SAHİ Mİ? BUNCA ZAMANDIR BÖYLE GÜZEL YEMEKLER VARKEN KENDİMİZİ O İHTİYARA ZEHİRLETMİŞİZ...

ONU HEMEN BURAYA GÖNDERİN. KENDİSİNİ TEBRİK ETMEK İSTİYORUM...
BAŞÜSTÜNE!

BENİ ÇAĞIRTMIŞSINIZ ALBAY...
EVET, BÖYLESİNE LEZZETLİ ROSTOYU HAZIRLAYAN KİŞİYİ TANIMAK İSTEDİM. TEYZENİZİN SEİZİN KADAR MARİFETLİ OLMADIĞINI BELİRTMEK İSTERİM...

ŞEY... ZAVALLININ YAŞI ARTIK ÇOK İLERLEDİ, ELİNDEN O KADAR GELİYOR...
TEYZENİN YERİNE GEÇMEK İSTER MİSİN?

YOO!.. TEYZEME ZARAR VERMEK İSTEMEM...
BAKIYORUM AŞÇILIKTAN BAŞKA ASİL DUYGULARA DA SAHİPSİN...

BAK YAVRUM... ÇOK SEVİMLİ OLMAN BİR TARAFA...
TEŞEKKÜRLER ALBAYIM... AMA GİTMELİYİM... YOKSA BÖLÜĞÜN YEMEĞİ YANACAK...

GİDEBİLİRSİN... YALNIZ ÖNERİMİ İYİ DÜŞÜN. SANA ÇOK CÖMERT DAVRANIRIM...
TEŞEKKÜRLER...

İHTİYAR BİR DE ZAMPARALIĞA BAŞLADI. UMARIM SWING ÇABUK DÖNER...

HEY, SİZ MUTFAĞIMDA NE ARIYORSUNUZ?
AMA BEN SİZE YARDIM ETMEYE GELDİM...

GÜZEL GÜLÜŞÜNÜZE YAKIN OLABİLMEK İÇİN PATATES BİLE SOYABİLİRİM...
ÇEKİN ELLERİNİZİ ÜZERİMDEN!

NEZAKETİME BÖYLE Mİ KARŞILIK VERİYORSUN? YOKSA KENDİNİ PRENSES Mİ SANDIN?
ÇIKIN, YOKSA BAĞIRIRIM...

KENDİNE FAZLA GÜVENME GÜZELİM. BANA FAZLA KARŞI KOYAMAZSIN...

ÖYLE Mİ?
OHH!
THUD

AH! LANET...
TUMP
PİS ADAM... DIŞARI! DEFOL! YOKSA FENA OLUR!

THUD
VAY CANINA! ZOR KIZMIŞ...

SWING BİRAZ DAHA GECİKİRSE KIRMIZI ÇEKETLİLERİN BU İNİNDE ÇOK KAFA KIRMAM GEREKECEK...

AZ SONRA...
UGH! KALEYE BİRİ GELİYOR...

BURADA BEKLEYİN, GELDİĞİNİZİ ALBAYA HABER VEREYİM...

BİR KAÇ DAKİKA SONRA...
BUYRUN, ALBAY SİZİ BEKLİYOR...

BEN THANET VİKONTUYUM... BUNLAR EVRAKLARIM... EKSELANSLARI VALİ TARAFINDAN GÖNDERİLİYORUM...
HOŞGELDİNİZ... BUYRUN!

EKSELANSLARI NASILLAR?
MALUMUNUZ BİRAZ RAHATSIZ... BENİ BURAYA ÇOK ÖNEMLİ BİR GÖREV İÇİN GÖNDERDİLER...

ALDIĞIM EMİRLER BU MEKTUPTA YAZILI...

VAY CANINA! BU BENCE TEDBİRSİZ BİR DAVRANIŞ OLUR... SİLAHLI MUHAFIZLARLA SORUN DAHA İYİ ÇÖZÜLEBİLİRDİ!
EKSELANSLARI AYNI GÖRÜŞTE DEĞİLLER...

BİLDİĞİNİZ GİBİ, BÖLGE İYİ ÖRGÜTLENMİŞ ASİLERLE KAYNIYOR...
ONLARI ORTADAN KALDIRMAK İÇİN ELİMDEN GELENİ YAPIYORUM, FAKAT...

... EMRİMDEKİ ASKER SAYISI YETERSİZ... AYRICA BUNLAR SIRADAN ASİLER DEĞİLLER... BUNLAR ONTARİO KURTLARI!
EKSELANSLARI HER ŞEYİ BİLİYOR... HATTA KAPTAN SWING'İ BİLE...

EKSELANSLARI, KARŞILAŞTIĞINIZ ZORLUKLARIN FARKINDA... VE ÇALIŞMALARINIZDAN SON DERECE MEMNUN OLDUĞUNU BİLDİRMEMİ İSTEDİ...
EKSELANSLARININ TAKDİRİ HOŞUMA GİTTİ.. BUNU KENDİSİNE...

ARTIK ESAS KONUYA GELELİM... FARZEDELİM YANIMA 30 ASKER VERDİNİZ! ASİLERİN BARİKATLARINI AŞABİLME ŞANSIMIZ NE OLURDU?

SİVİL VE YALNIZ BİRİ SİZCE DE BUNU DAHA RAHAT BAŞARAMAZ MI?
EĞER EKSELANSLARI BÖYLE İSTİYORSA BAŞKA BİR ŞEY YAPAMAM... BENİMLE GELİN!

GENERAL WASHINGTON'UN İLKBAHAR İÇİN YAPTIĞI PLANLARIN ELİMİZE GEÇMESİ BİZİM İÇİN GERÇEKTEN BÜYÜK ŞANS OLDU...

ŞİFRELİ... AMA BİR ÇÖZDÜK MÜ, HER HAREKETLERİNİ ÖNCEDEN ÖĞRENEBİLECEĞİZ...
UZMANLARIMIZ BUNU MUTLAKA ÇÖZER!

BU SIRADA KIRMIZI ÇEKETLİLERDEN BİR ÇAVUŞ, KALEDEN AZ UZAKTAKİ BARAKAYA GİTMEKTEDİR...

İSAAC! İSAAC!

İSAAC! NE CEHENNEMDESİN?

GELİYORUM! GELİYORUM...

GÜNAYDIN ÇAVUŞ! SİZE NASIL YARDIM EDEBİLİRİM?
DEMEK MAJESTELERİNİN BÖLÜĞÜYLE ALAY EDİYORSUN HA?

AMA... NELER SÖYLÜYORSUNUZ? ANLAMADIM...
DEMEK ÖYLE! İKİ GÜN ÖNCE BİZE VERDİĞİN KURU FASULYELER SENCE NASILDI?

HEPSİ KURTLUYDU, FARKETMEDİN Mİ? NE KADAR DİKKATSİZMİŞSİN...
SMACK

OHHH!

BU DA NESİ? AMA BU TOPRAK!

NE DEMEK OLUYOR, ANLAT BANA? ŞİMDİ DE TOPRAK TİCARETİNE Mİ BAŞLADIN? YOKSA BUNLARI BİZE UN DİYE Mİ SATACAKTIN?
AHHH!

KONUŞSANA DİLİNİ Mİ YUTTUN SERSEM HERİF!
UHH!
SOCK

?

SMACK

KARIŞMAK İSTEMEZDİM AMA...
GULP! AZ DAHA BENİ BOĞACAKTI!..

NE OLUYOR SWING?
TAHMİN ETMEDİĞİMİZ BİR ŞEY!

TOPRAK DOLU ÇUVALLARDAN BİRİ DEVRİLİNCE, KIRMIZI CEKETLİ NE OLDUĞUNU SORDU...
İŞLER KARIŞACAK GİBİ...

BENİM HATAM KAPTAN SWING! PEKİ ŞİMDİ NE YAPACAĞIZ?
BANA BİR İP GETİRİN İSAAC!
AYILIYOR!

ONU ORTADAN KALDIRSAK?
GEREĞİ YOK, ZATEN BU GECE HER ŞEY BİTMİŞ OLACAK... YARINDAN ÖNCE DE ONU KİMSE ARAMAZ...

BU SANDIKLARIN ARASINDA BEKLESİN... SAAT KAÇ MİSTER BLÖF?
ACELE ETSEK İYİ OLUR...

TANRIM, NEDİR BU BAŞIMA GELENLER? HEPİMİZ ASILACAĞIZ...
SAKİN OLUN! BİZİ AŞAMAZLAR... YARIN SABAH HEPİMİZ BURADAN UZAKLAŞMIŞ OLACAĞIZ...

GAMLI BAYKUŞ'TAN GÖREVİ ALMAYA GİDİYORUM...
BEN DE TÜNELE DÖNEYİM... GÖRÜŞÜRÜZ MİSTER BLÖF!

YARIN SABAH HER ŞEYİN BİTECEĞİNDEN EMİN MİSİNİZ?
TABİ! BU KADAR ENDİŞELENME...

UUHUHUH!
UUH, UH! UH!

DEĞİŞİKLİK VAR MI DOSTUM?
HAYIR YOK, KALEDE HER ŞEY NORMAL...

?
ULU MANİTU!..
CRACK

TUMP
KAI

ZAVALLI PUİK'İN ÜZERİNE DÜŞMEK İÇİN BUNU MAHSUS YAPTIN DEĞİL Mİ?
AHH!
GRRRR

UĞURSUZ İTOĞLU İT!
TUMP

AH! AH! UUUHH!
HAH! HAH! HA! BUNU DA HAKETTİN!..

BAK SANA NE DİYECEĞİM... SENİN MANİTU BU ZAVALLI PUİK'İ TEKMELEMENDEN BIKTI... VE SENİ CEZALANDIRIYOR...

AYAĞINI PUİK'E KARŞI HER KULLANDIĞINDA BAŞINA BUNLAR GELECEK... BUNU ULU MANİTU İSTEDİ!..

SEN BENİ BIRAK DA PUİK'İN KADERİYLE İLGİLEN... BİR GÜN BU BİTLİNİN TÜM DİŞLERİNİ SÖKECEĞİM...
TOPAL BACAĞINLA ONU NASIL YAKALAYACAKSIN? HAH! HAH! HA!

AZ SONRA...
DAHA ÇOK VAR MI?
UGH! BİLMİYORUM... KÖSTEBEKLİKTEN ÇOK SIKILDIM...

KALEDE BİR YENİLİK VAR MI?
HAYIR! SADECE BİR SİVİL GİRDİ...

BİRAZ DA BENİM KAZMAMI İSTER MİSİN?
HAYIR, SEN SEPETLERİ DIŞARI GÖTÜR. GELİRKEN BİR DE İP GETİR...

SUNUN UCUNU TUT! SWİNG TÜNELİN UZUNLUĞUNU ÖLÇMEK İSTİYOR...

OTUZDÖRT DÜĞÜM SAYDIM...
ÇOK İYİ! PLANA GÖRE SONA YAKLAŞMIŞ OLMAMIZ LAZIM...

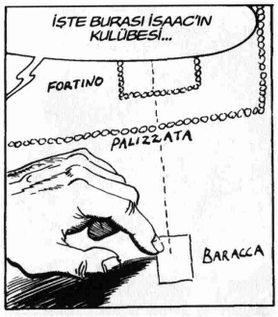
İŞTE BURASI İSAAC'IN KULÜBESİ...
FORTINO
PALIZZATA
BARACCA

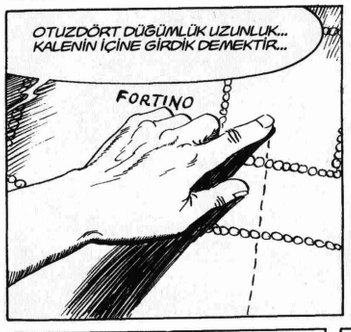
OTUZDÖRT DÜĞÜMLÜK UZUNLUK... KALENİN İÇİNE GİRDİK DEMEKTİR...
FORTINO

YANİ KALE ÇİTİNİ GEÇTİK... VE BAŞIMIZIN İKİ METRE YUKARISINDA DA KIRMIZI URBALILARIN MUTFAĞI VAR...

GAYRET GAMLI BAYKUŞ! ARTIK YUKARI DOĞRU KAZACAĞIZ...
UGH! NİHAYET BİTİYOR... BU HİÇ SAVAŞÇIYA GÖRE BİR GÖREV DEĞİL...

BU SIRADA KALEDE...
ONTARİO
PLANLARI BUYURUN VİKONT!
KURTLARI BU PLANLARI BİR BÖLÜK EŞLİĞİNDE KARARGAHA GÖTÜRECEĞİMİZİ DÜŞÜNDÜKLERİNDEN MUTLAKA BİR TUZAK HAZIRLIYORLARDIR...

... BÖYLESİNE ÖNEMLİ EVRAKLARIN TEK BİR KİŞİ TARAFINDAN GÖTÜRÜLECEĞİ AKILLARINA BİLE GELMEZ...

UMARIM! YOLDA SİZİ DURDURURLARSA NE YAPACAKSINIZ?
ONLARA RASTLAMAMAYA ÇALIŞACAĞIM... AKSİ OLURSA SAHTE EVRAKLARLA KANDIRIRIM...

BOL ŞANS DİLERİM... LÜTFEN EKSELANSLARINA HÜRMETLERİMİ İLETİN...
MERAK ETMEYİN ALBAYIM!

GECE İNGİLİZ KALESİNDE HER ŞEY SAKİNDİR...

MUTFAKTA...
DARBELER ÇOK YAKINDAN GELİYOR... UMARIM KİMSE DUYMAZ...
TUMP
TUMP

AZ SONRA...
SWİNG! NİHAYET...
HER ŞEY YOLUNDA MI BETTY!

PLANLARIN YERİNİ ÖĞRENEBİLDİN Mİ?
EVET, ALBAYIN ODASINDA BİR KASADA SAKLIYORLAR...

ÇOK AKILLI VE CESUR DAVRANDIN BETTY! ARTIK ONLARI BİZ ALIRIZ...
BİR DAKİKA HEMEN OLMAZ!..

AVLUDAKİ NÖBETÇİYİ KOLAY HAKLARSINIZ, AMA ALBAYIN ODASINDA BİRİ DAHA VAR... ONA GÖRÜNMEDEN ÇIKMANIZ MÜMKÜN DEĞİL...

BU BALLI TURTA O ENGELİ AŞMAMIZA YARDIM EDECEK...
TURTA MI?

AZ SONRA AVLUDAKİ NÖBETÇİ ETKİSİZ HALE GETİRİLİR...
THUD

ALBAYIN ODASINDAKİ NÖBETÇİ KAPININ ÇALINDIĞINI DUYAR...
TOC TOC

KİM O?
BENİM, AŞÇI KIZ... SİZİNLE KONUŞMAK İSTİYORUM...

YİNE TAVAYLA VURMAYA MI GELDİN?
BEN... ŞEY... SİZE ÇOK KABA DAVRANDIĞIMI DÜŞÜNDÜM...

CANINIZI ÇOK YAKTIM MI? ÖYLE DAVRANDIĞIM İÇİN ÇOK ÖZÜR DİLERİM...
OO... BOŞ VER, UNUTTUM BİLE GÜZEL KIZ...

SAHİ Mİ? BARIŞMAMIZIN ŞEREFİNE BU TURTAYI BİRLİKTE YERİZ DİYE DÜŞÜNMÜŞTÜM...
HARİKA BİR FİKİR GÜZELİM! ALBAY UYUYOR. BİZ RAHATIMIZA BAKABİLİRİZ...

TURTAN HARİKA KOKUYOR... AMA SENİN KOKUN ÇOK DAHA GÜZEL...
OH, NE KADAR ROMANTİKSİNİZ...

GÖRECEKSİN BAK, NASIL EĞL...
EĞLENCE BİTTİ SERSEM...
THUD

BETTY, SEN BURADA GAMLI BAYKUŞ İLE KAL! MİSTER BLÖF SEN GEL...
ENSENDE HİSSETTİĞİN ŞEY BİR TABANCADIR...
EN KÜÇÜK BİR HATA HAYATINA MAL OLUR... SAKIN UNUTMA!
E.. E.. EVET...
ÇABUK KASAYI AÇ!
HANGİ KASAYI?
HATIRLAMANA YARDIMCI OLAYIM İSTERSEN...
AHHH!
TUMP

GÖRDÜN MÜ HEMEN HATIRLADIN...
ACELE ET ALBAY!
BİN KUNDUZ! PLANLAR BURADA DEĞİL...
PLANLAR NEREDE? SANA BEŞ SANİYE VERİYORUM...
PLANLAR ARTIK BURADA DEĞİL... ONLARI THANET VİKONTUNA TESLİM ETTİM... BUNUN İÇİN EMİR ALDIM, YEMİN EDERİM...
BU MASALA İNANACAĞIMIZI MI SANIYORSUN?
SİZİ TEMİN EDERİM Kİ DOĞRUYU SÖYLÜYORUM. YAZI MASAMIN ÜZERİNDE VALİDEN ALDIĞIM EMİR DURUYOR, BAKIN İSTERSENİZ...
DOĞRU! BU MEKTUPTA PLANLARIN THANET VİKONTUNA TESLİM EDİLMESİ YAZIYOR...
VİKONT BİR KAÇ SAAT ÖNCE BURADAN AYRILDI... YEMİN EDERİM GERÇEĞİ SÖYLÜYORUM...
ONTARİO'NUN TÜM BİTLİ ŞAKALLARI... SEKİZ CİVARINDA KALEDEN BİR SİVİLİN AYRILDIĞINI GÖRMÜŞTÜM...

DEMEK GEÇ KALDIK...
BANG BANG

NÖBETÇİLERİ BAYILTTIĞIMIZI GÖRMÜŞ OLMALILAR...
ALARM! ALARM!

DİKKAT...
BANG

BANG

BANG BANG
TANRIM! SWİNG! ŞİMDİ NE OLACAK?

TÜM GARNİZON BAŞIMIZA ÜŞÜŞMEDEN MUTFAĞA VARMALIYIZ... YANIMDAN AYRILMA BETTY!

BANG

AHH!
BANG
ÇABUK, MUTFAKTA ONLARI BİR SÜRE OYALARIZ...

ZIIING
ZIIING

GAYRET BETTY, HEMEN TÜNELE GİR...

MUTFAĞA SIĞINDILAR ALBAYIM...
İYİ... KAPANA GİRDİLER... AHH... BANA DOKTORU ÇAĞIR!..

ORADAN ÇIKAMAZLAR... BOŞUNA ORTAYA ÇIKMAYIN... ER GEÇ TESLİM OLACAKLAR...
BANG
BANG

HAYDİ, ACELE ET GAMLI BAYKUŞ!
CRASH

DLENG
ZIP

AUHHH!
THUMP

AYAĞIM... OF... O LANET OLASI KOVA AYAĞIMI MAHVETTİ...
DAHA KÖTÜSÜ DE OLABİLİRDİ... KURTULDUĞUMUZDA AYAĞINA BAKARIZ...

NASIL GİTTİ? PLANLARI ALABİLDİNİZ Mİ?
MAALESEF, ÇOK GEÇ KALMIŞIZ...

İÇERİDE MİLLET BİRBİRİNİ YİYOR. HALA KİME ATEŞ EDİYORLAR...
BİZİ HALA MUTFAKTA SANIYORLAR... BİRAZ SONRA KAÇTIĞIMIZI ANLARLAR...

KAYBEDECEK VAKTİMİZ YOK. BİRAZDAN TÜNELİ FARKEDERLER...
ATLAR VE ARABA HAZIR KAPTAN SWING!
ATLA BETTY...
OH! AH!

PLANLARIMIZI DEĞİŞTİRMELİYİZ. SİZ ONTARİO KALESİNE DÖNÜN. BİZ DE VİKONTUN PEŞİNE DÜŞELİM...
HOŞÇAKALIN!
GÖRÜŞÜRÜZ!

ATLARA! KIRMIZI URBALILAR OLANLARI FARKETTİĞİNDE BİZ BURADAN UZAKLAŞMIŞ OLMALIYIZ...

AYAĞIN NASIL GAMLI BAYKUŞ?
KORKUNÇ AĞRIYOR, UGH!
SANA SÖYLEMİŞTİM DEĞİL Mİ? O AYAĞINLA ZAVALLI PUİK'İME ÇOK VURDUN VE ULU MANİTUN SENİ LAYIK OLDUĞUN ŞEKİLDE CEZALANDIRIYOR.

CEZAYMIŞ... PÖH...

İNGİLİZ KALESİNDE...
ATEŞ ETMEYİ KESTİLER ALBAYIM... HALA MUTFAKTALAR. AŞÇI KADIN DA ORADA.. BENCE ONLARI KALEYE O KIZ ALMIŞTIR...
KAHRETSİN! SALDIRMAK İÇİN NE BEKLİYORSUNUZ?

KURŞUNU ÇIKARDIM ALBAYIM! YAKINDA İYİLEŞİRSİNİZ... DOĞRUSU ŞANSINIZ VARMIŞ...
O KÖPEKLERE BUNU ÖDETECEĞİM...

AŞÇI KIZI SAĞ İSTİYORUM!..
AMA BU KADAR HAREKET ETMEMELİSİNİZ...
DERHAL HÜCUM EMRİ VERİYORUM...

BİR KAÇ SAAT SONRA...
ARTIK DURABİLİRİZ. BİRAZ ATLARI DİNLENDİRELİM...
İNGİLİZLER TÜNELİ FARKETTİ Mİ ACABA?

ELBETTE. AMA HANGİ YÖNE GİTTİĞİMİZİ ANLAYAMAZLAR... KURTULDUK SAYILIR...

AMA BİZİM DE PLANLARI GÖTÜREN VİKONTA YETİŞMEMİZ İMKANSIZ. ÇÜNKÜ BİZE GÖRE ÇOK ÖNDE...
İNGİLİZLER O PLANLARI DEŞİFRE EDERSE GENERAL WASHINGTON İLKBAHAR İÇİN YAPTIĞI TÜM PLANLARI DEĞİŞTİRMEK ZORUNDA KALACAK...

BU BÖLGEDE OTURAN KİMSE YOK! VİKONT KİMSEYE RASTLAMAMIŞ DA OLABİLİR... O ZAMAN ONU NASIL BULACAĞIZ?

DOĞRU, İŞİMİZ RASTLANTIYA KALDI ARTIK SWING!..

YARIM SAATE KADAR, ATLAR DİNLENİNCE DOĞUYA YÖNELECEĞİZ! O TARAFTA BİR ÇİFTLİK VAR. UMARIM BİRİ ONU GÖRMÜŞTÜR.

BİR SAAT SONRA...
HAYIR, KİMSEYİ GÖRMEDİK...
BU TARAFLARA KİM GELİR Kİ?

BULAMAYACAĞIZ GALİBA!..
YAPILACAK BAŞKA BİR ŞEY YOK! ARAMAYA DEVAM!

ŞURAYA BAKIN, BİR DUMAN!

ABENAKİ YERLİLERİNE BENZİYOR...
ÜÇ KİŞİYİ GÖRÜNCE KORKUP KAÇABİLİRLER...

ONLARA TEK BAŞINA YAKLAŞ GAMLI BAŞKUŞ! BİZ SENİ TAKİP EDİRİZ...
UGH!

HAZIR OLALIM! NİYETLERİ KÖTÜYSE MÜDAHALE EDERİZ...

OSGAN...
UGH!

GAMLI BAYKUŞ DÖNÜYOR!

UGH! ABANAKİLER BİZİM VİKONTA BENZEYEN BİRİNİN GEÇTİĞİNİ GÖRMÜŞLER...GÜNEŞİN BATTIĞI YÖNE GİDİYORMUŞ!
BİZE GÖRE NE KADAR ÖNDEYMİŞ?

ABANAKİLER YAKLAŞIK İKİ SAAT ÖNCE GİÇTİĞİNİ SÖYLEDİ...
GÜZEL, KARANLIK BASMADAN ONA YETİŞEBİLİRİZ...

AKŞAM OLURKEN...
İZLENDİĞİNİ BİLMİYOR, HIZLI GİTTİĞİNİ SANMIYORUM... EPEY YAKLAŞMIŞ OLMALIYIZ...

HEY PUİK'E BAKIN BİR KOKU ALMIŞ OLMALI...
GRRR

PUİK'İ DİKKATLİ İZLEYELİM... ADAM BİZİ FARKETMİŞ VE BİR TUZAK KURMUŞ OLABİLİR...
PUAH! BU APTAL KÖPEK ANCAK BİR TAVŞAN KOKUSU ALMIŞTIR!

BİR ŞEY BULMUŞ OLMALI... BİZİ ÇAĞIRIYOR...
GİDELİM...
BAU-BAU

YÜZBİN SAKAL ADINA! BU DA NE?

UGH! İNGİLİZ KALESİNE GİRERKEN GÖRDÜĞÜM ADAM!
ÖLMEMİŞ, HALA NEFES ALIYOR... YARASI KÖTÜ, FAZLA YAŞAMAZ...

GÖZLERİNİ AÇTI!
NE OLDU? SİZİ BU HALE KİM SOKTU!?
ÇA... ÇAN-TAM...

ÇANTANIZ YOK!
BİL... BİLİYORUM... ATEŞ EDİP BENİ SOYDULAR...

SİZİ KİM SOYDU?
İKİ HAYDUT! KİM OLDUKLARINI BİLMİYORUM... ÇANTAYI ALDILAR, TANRI AŞKINA DİNLEYİN BENİ!

ÇANTA ÇOK KIYMETLİ... ONU ELE GEÇİRİP... İNGİLİZLER'E TESLİM EDERSENİZ... BUYUK MÜKAFAT ALIRSINIZ... ÇANTA ÇOK KIYMETLİ...

İKİ ADAMI NASIL BULURUZ?
KEM GÖZ LOKANTASINDA DURMUŞTUM... O İKİSİNİ... ORADA FARKETTİM... BENİ SOYMAK İÇİN İZLEDİLER SANIRIM...

ÇANTA... BÜYÜK MÜKAFAT.. B.. BÜYÜK MÜK... AHHH!

ÖLDÜ!
KEM GÖZ LOKANTASI... ADINI DUYDUM AMA HİÇ GİTMEDİM... ŞÖHRETİ DE ADI GİBİ HİÇ İYİ DEĞİLDİR...
BENCE DE ADAMLAR ONU LOKANTADA GÖZLERİNE KESTİRMİŞLER... PLANLAR ŞİMDİ O ADAMLARIN ELİNDE... HAYDİ O LOKANTAYA GİDİYORUZ...
SALDIRIDAN SONRA ORAYA DÖNERLER Mİ DERSİN?
BİLMİYORUM AMA ELİMİZDEKİ TEK İZ O... BEN LOKANTAYA YALNIZ GİDECEĞİM... SONRA SİZ...
KEMGÖZ LOKANTASI...
SELAM YABANCI!
SELAM HANCI! BİR BİRA!
ŞU İKİSİNİN SURATLARI HAYDUTA BENZİYOR... AYRICA LOKANTA SAHİBESİNİN SURATI DA HİÇ İÇ AÇICI DEĞİL...
YEMEK İSTER MİSİN?

HAYIR, YOLUMA DEVAM ETMELİYİM VE...
OO.. BU NE SÜRPRİZ!
İLLYBAY KONTU, SİZ BURADA...
RİCA EDERİM İSİM VERMEYİN...
GÖZLERİME İNANAMIYORUM... SİZİN GİBİ SOYLU BİR İNSAN, BU KILIKTA, BU VAHŞİ YERLERDE...
TANINMAMAK İÇİN BÖYLE GİYİNDİM...
AMA BÖYLE TEK BAŞINIZA...
DİKKAT ÇEKMEDEN GEZMEK İSTİYORSAN BAZI FEDAKARLIKLARDA BULUNACAKSIN... YOLCULUK ESNASINDA TÜM İHTİYAÇLARIMI ALABİLİRİM...
ŞU KÜLÜSTÜR ÇANTADA BİR SÜRÜ GÜMÜŞ VE ALTIN PARA VAR...
TEDBİRLİ OLMALISINIZ... ORTALIK ÇOK KÖTÜ...
AZ SONRA...
HEMEN GİDİYOR MUSUNUZ? YARDIM İSTERSENİZ KILICIM VE BEN EMRİNİZDEYİZ...
TEŞEKKÜRLER DOSTUM, AMA İHTİYACIM YOK! HOŞÇAKAL...

LÜTFEN BİR BİRA DAHA...
BİRANIZ HEMEN GELİYOR EFENDİM...

DUYAMAYACAĞIM KADAR ALÇAK SESLE KONUŞUYORLAR... ANCAK KONUNUN NE OLDUĞUNU BİLİYORUM GALİBA...

HAYDİ, VAKİT KAYBETMEYİN... BU KEZ VURGUN BÜYÜK!
ACELEN NE? ELİMİZDEN KAÇAMAZ Kİ!

BİRA İSTEMİŞTİNİZ DEĞİL Mİ?
LÜTFEN BİRAZ ÇABUK! BİR AN ÖNCE YOLA ÇIKMAK İSTİYORUM...

AZ SONRA...
İKİSİ FAZLA UZAKLAŞMIŞ OLAMAZ... BİRAZDAN YETİŞİRİM...

MİSTER BLÖF ORMANDA AT SÜRERKEN...

LOKANTADAKİ İKİ ADAM DA ONUN PEŞİNDEDİR...
O ZENGİN ZÜPPENİN ÇANTASI DOLUYMUŞ!
EVET! HEM DE ALTIN VE GÜMÜŞLE!

İKİ ADAMIN ARDINDAN DA SWİNG GELMEKTEDİR...
UH...UH... UUUH...

HEPSİ GAMLI BAYKUŞ'UN PUSU KURDUĞU YERE DOĞRU İLERLEMEKTEDİR...
UH... UH... UUUH!

İŞTE O!
HAH! HAH! BU ŞİŞKOYU SAFDIŞI ETMEK ÇOCUK OYUNCAĞI.

DİKKAT! ŞU KAYANIN ARKASINA ATLADI...
GÖRDÜM! BEN ONU OYALARKEN SEN ARKADAN YAKLAŞ..

TESLİM OLSAN İYİ EDERSİN AHBAP! ELİNDEKİ ÇANTAYI BİZE VER KURTUL... DİRENECEK OLURSAN...

... BAŞINA KÖTÜ BİR İŞ GELECEK AT TABANCANI...
NEEE?

ULU MANİTU!
BANG

GROARR...

NE OLUYOR BERT?

VAY CANINA!

BANG

AH!

TUZAĞIMIZ MÜKEMMEL ÇALIŞTI SWING!
EVET, ŞİMDİ BU İKİSİYLE BİRAZ İŞ KONUŞALIM...

YARALI MISIN GAMLI BAYKUŞ?
ÖNEMLİ DEĞİL, SADECE AYAĞIMIN DERİSİ SIYRILDI... YANI KURŞUN YALADI GEÇTİ...
GRRR
GİDİP EĞERİN GÖZÜNDEN SARGI BEZİ GETİREYİM...
YANILMIYORSAM DERT YİNE O PUİK'İ TEKMELEDİĞİN AYAĞINI BULDU...
UGH! ŞAKANIN SIRASI DEĞİL...
BU İKİSİ İÇİN BİR İP GETİRİR MİSİNİZ?
EVET, ŞİMDİ BİRAZ KONUŞABİLİRİZ... SİZ İKİNİZ KEM GÖZ LOKANTASI'NDA OTURUP GELEN GEÇENLERİ SOYUYORDUNUZ DEĞİL Mİ?

TERBİYESİZ! SANA BİR SORU SORULUNCA CEVAP VER!
SCIAFF
EVET, ÖYLE...
KİMBİLİR KAÇ ZAVALLININ KANINA GİRDİNİZ...
ŞAYET SORULARIMA CEVAP VERİRSENİZ HAKETTİĞİNİZ SONDAN KURTULABİLİRSİNİZ...
DÜN BU ORMANDA BİR ADAMI ÖLDÜRÜNCEYE KADAR DÖVÜP SOYDUNUZ! SONRA DA ADAMIN ÇANTASINI ALDINIZ, ÇANTA NE OLDU?
PÖH! İÇİNDE KIYMETLİ BİR ŞEY YOKTU! SADECE BİLMECE GİBİ YAZILI BİR KİTAP VARDI!
ÇANTA NEREDE? KONUŞ!
BİZ ONU HER ZAMANKİ GİBİ BAYANA TESLİM ETTİK!
DEMEK BİR KADIN TARAFINDAN YÖNETİLEN BİR ÇETEYLE KARŞI KARŞIYAYIZ... KİM BU KADIN?
KEM GÖZ LOKANTASI'NIN SAHİBESİ!

EĞER YALAN SÖYLÜYORSAN, SENİ ŞU KANLI VAHŞİNİN ELLERİNE TESLİM EDERİM...
DOĞRU SÖYLÜYORUM...
GRRR...
BEN BİR KONTROL EDEYİM... O BAYANI KONUŞTURUP DÖNÜNCEYE KADAR BUNLARI ELİNİZDEN KAÇIRMAYIN...
SEN MİSİN BERT? NASIL GİTTİ?
SANA NASIL GİTTİĞİNİ SORD...
OH, SİZ MİSİNİZ? AYAK SESLERİ DUYUNCA BERT GELDİ SANDIM...

BERT, GELEMEDİĞİ İÇİN ÖZÜRLERİNİ GÖNDERDİ...
NE... SİZ BERT HAKKINDA NE BİLİYORSUNUZ?
SİZE O SAKALLI ADAMA YAPILACAK SALDIRININ BAŞARISIZ GEÇTİĞİNİ VE ŞU ANDA SUÇ ORTAĞIYLA BİRLİKTE ASILMAK ÜZERE OLDUĞUNU BİLDİRMEMİ İSTEDİ...
NASIL?
ADAMLARINIZIN AĞZI HİÇ DE SIKI DEĞİLMİŞ! VE SİZİN HAKKINIZDA BANA BİR SÜRÜ ŞEY ANLATTILAR...
EMİNİM Kİ SİZ DE SORACAĞIM SORULARA CEVAP VERECEKSİNİZ...
BUNA GERÇEKTEN İNANIYOR MUSUNUZ YAKIŞIKLI?
ERİC!
BENİ Mİ ÇAĞIRDINIZ BAYAN?
BU DELİKANLI BANA KABA DAVRANDI... VE TABİİ BU HİÇ HOŞUMA GİTMEDİ...

SURATINI DAĞITMAMI İSTER MİSİNİZ?
EVET, ONA HANIMLARA NASIL DAVRANILIR ÖĞRET!

AL ÖYLEYSE...

SMACK

BIÇAĞI BIRAK ERİC! YOKSA HİÇ İYİ OLMAYACAK...

GÖRDÜN MÜ? KIZDIM İŞTE...
THUD

EVET, NE DİYORDUK? TAMAM... O İKİ ADAMINIZIN DÜN ORMANDA BİR ADAMDAN ÇALDIKLARI ÇANTA NEREDE? HANİ, O İÇİNDE KİTAP OLAN ÇANTA, HATIRLADINIZ MI?

ÇANTAYI İSTİYORUM BAYAN!
THUD

VE İSTEĞİMİ İKİNCİ KEZ TEKRARLAMAYACAĞIM...
PEKALA, PEKALA... ONU SİZE VERECEĞİM...

LANET ÇANTANIN İÇİNDEN ZATEN DEĞERLİ BİR ŞEY ÇIKMADI...

BUNU BEKLEMİYORDUN DEĞİL Mİ?

BRAVO ERİC! NİHAYET UYANABİLDİN!..
!

AL BAKALIM! BU SENİ UYUTUR...
TUMP

BİR KAÇ SAAT SONRA...
BİN MİLYON KABA SAKAL AŞKINA! SWİNG ŞİMDİYE KADAR ÇOKTAN DÖNMÜŞ OLMALIYDI...

BAŞINA BİR ŞEY GELMİŞ OLMALI... NE DERSİN BAYKUŞ?
BEN DE ENDİŞELENDİM

BEN DAHA FAZLA BEKLEYEMEYECEĞİM... KEM GÖZ'E GİDİYORUM...
UGH! BEN EŞİRLERİN YANINDA KALIRIM...

GEL PUİK!

BU LANET OLASI LOKANTADA SWİNG'İN BAŞINA BİR ŞEY GELDİYSE... BURAYI YERLE BİR EDERİM...

ONTARİO'NUN TÜM KIRÇILLI SAKALLARI! KAPI KAPALI! NE OLMUŞ OLABİLİR?

CRAŞ!

İÇERİDE KİMSE YOK!

BİR KAÇ MİL İLERİDE...
KENDİNE GELİYOR...

BENİ HATIRLADIN MI? TEKRAR GÖRDÜĞÜNE SEVİNMEDİN Mİ?
HİÇ SANMIYORUM ERİC!

KEM GÖZ LOKANTASI'NDA BANA ÖYLE SERT VURMAYACAKTIN... BUNU YAPMAYACAKTIN...

ERİC UNUTMAZ! ERİC'İN FİL GİBİ HAFIZASI VARDIR!
SMACK

ÇOK SERT VURUYORSUN ERİC! KENDİNİ KONTROL ET, OYUN BİRAZ UZUN SÜRMELİ...

SOCK

SALINCAKTAN OLDUM OLASI HOŞLANMIŞIMDIR...

NE OLUYOR BURADA? DURUN!

ÇÖZÜN ONU!

ŞİDDETTEN NEFRET ETTİĞİMİ BİLİRSİNİZ! BİZ VAHŞİ MİYİZ YOKSA MEDENİ MİİZ?

ADAMLARIM KENDİ KAFALARINA GÖRE HAREKET ETMİŞLER... HAKKIMIZDA YANLIŞ HÜKÜM VERMEYİN... NEYSE BURADA EMİRLERİ BEN VERİRİM...

...ÇEVREDE MEŞHURUMDUR... BELKİ BENDEN BAHSEDİLDİĞİNİ DUYMUŞSUNUZDUR... GERÇEK ADIM ÖNEMLİ DEĞİL, HALK BANA DEMOTRİOS DER...
BU İSMİ DUYMUŞTUM!..

HATTA YAPTIĞINIZ İŞLERDEN BAZILARINI DA DUYDUM!
SAHİ MİİZ? O HALDE BANA KARŞI GELMENİN NE OLDUĞUNU DA BİLİRSİNİZ!

İSTEDİĞİMİ HER ZAMAN TATLILIKLA ALIRIM... ANCAK GEREKTİĞİNDE SERT OLMASINI DA BİLİRİM...
ANLIYORUM!

SİZDEN NE İSTEDİĞİME GELİNCE... YÜKSEK FİYAT KARŞILIĞINDA KOLAY BİR İŞ...
İLGİNÇ BİR ÖNERİ!

TABİ SİZİN GÖRÜŞ AÇINIZDAN ÇOK YÜKSEK BİR FİYAT... HAYATINIZ...

SAKIN BU TİPSİZLERDEN ETKİLENMEYİN! HEPSİ GERÇEKTEN KANLI KATİLLERDİR... AMA SÖZÜMDEN DIŞARI ÇIKMAZLAR... DEMOTRİOS SİZİ KORUDUKÇA DA KILINIZA DOKUNMAZLAR...
NE KADAR İYİSİNİZ!

TÜMÜ AYNI ZAMANDA HAPİSHANE KAÇKINIDIR... BİR AN BİLE TEREDDÜT ETMEDEN BEN ONLARA NE EMREDERSEM YAPARLAR...
HMM!
LOKANTAMA DÖNEBİLİR MİYİM DEMOTRİOS?

GİDEBİLİRSİN BAYAN!
GİDELİM ÇOCUKLAR!

BİR ADADAYIZ GALİBA!
HEM DE KİMSENİN GELMEYE CESARET EDEMEYECEĞİ BİR ADADA!

GİRİN, ŞİMDİ SİZE İLGİLENMEMİZ GEREKEN KİÇİK BİR İŞ GÖSTERECEĞİM...

SİZ BURADA BEKLEYİN İHTİYACIM OLUNCA ÇAĞIRIRIM...

ADAMLARIM BU GARİP KİTABI BULUP, HER ZAMANKİ GİBİ BAYANA TESLİM ETMİŞLER! BAYAN DA TAHMİN ETTİĞİNİZ GİBİ BENİM EMRİMDEDİR...

KÜLTÜR SEVİYEM AZ OLMAKLA BİRLİKTE BU SAYFALARDA YAZILI OLAN ŞEYLERDEN KESİNLİKLE BİR ŞEY ANLAMADIM...

BUNU GÖTÜREN ADAM, ANLADIĞIM KADARIYLA İNGİLİZLER'İN KALANTOR SINIFINDANMIŞ...

SONRA BU İŞLE SİZİN ÇOK YAKINDAN İLGİLENDİĞİNİZİ GÖRDÜK...

İNGİLİZLER'İN BU KAĞITLARA ÇOK PARA VERECEKLERİNE EMİNİM...

TABİİ BU DA İÇİNDE NE YAZDIĞINA BAĞLI. BU ESRARENGİZ SATIRLARI BANA KİM TERCÜME EDEBİLİR...
BİLEMEM...

SİZ! BU KİTAPLA BU KADAR İLGİLENDİĞİNİZE GÖRE MUTLAKA NE OLDUĞUNU BİLİYORSUNUZDUR. İŞTE SİZE BAHSETTİĞİM İŞ BU. YAZILARI AÇIKLAYIN!
YALNIZ BU ZAMAN ALIR!

PÖH! BUNU EN KISA ZAMANDA YAPACAĞINIZA EMİNİM!
BEN! ERİC!

İZLEYİN BENİ!

BU KAFES O KADAR RAHATSIZDIR Kİ YAZILARI MECBUREN EN KISA ZAMANDA TERCÜME ETMEK ZORUNDA KALACAKSINIZ! VE İŞİNİZ BİTMEDEN BURADAN ÇIKMAYACAKSINIZ!

HAYDİ KOLAY GELSİN! BİTİNCE BENİ ÇAĞIRIN!

NİHAYET ORTAYA ÇIKTIN! BÜTÜN GÜN SENİ ARATTIM TAVEJA!
BURADA OLDUĞUM SÜRECE KULÜBEDEN AYRILMANI İSTEMİYORUM. ÇAĞIRDIĞIM ZAMAN HEMEN YANIMA GELMELİSİN, ANLADIN MI?
ŞİMDİ KULÜBENE DÖN VE BANA YİYECEK BİR ŞEYLER HAZIRLA... AMA SAKIN O KIZILDERİLİ YİYECEKLERİNDEN OLMASIN!
UGH!
BU SESSİZLİĞİ BENİ DELİ EDİYOR! BİR GÜN SABRIM TAŞACAK VE...
BENCE ONU ÇOK AZ DÖVÜYORSUNUZ DEMOTRIOS...
SEN KENDİ İŞİNE BAK! BEN KADINLARA NASIL DAVRANILACAĞINI BİLİRİM...
SADECE BİR...
BU GECE BEN İLE KAFESİN ÖNÜNDE NÖBET TUTUN!
PEKALA DEMOTRIOS!

GECE...
NASIL GİDİYOR? HAH! HA! KAFESİN İÇİNDE KANARYA GİBİSİN... NEDEN ÖTMÜYORSUN?
KIZILDERİLİ... BANA GARİP BAKTI! KİMBİLİR KAFASINDAN NELER GEÇTİ... KIZILDERİLİLERİN DÜŞÜNCELERİNİ ÖĞRENMEK ZOR...
GECENİN BU SAATİNDE BURADA NE İŞİN VAR TAVEJA!
ROH-HOK! AMANTHU ARNIK! HORI! UGH!
NE OLUYORSUN, TAVEJA? SENİN DİLİNİ BİLMEDİĞİMİ BİLİYORSUN! NEDEN BİZİM DİLDE KONUŞMUYORSUN?
AMA BEN ANLIYORUM...

BİRDEN BİRE...
HEY, DE LİRDİN Mİ?

VAY İBLİS!
SWISSSSSS

BEN SİMDİ GÖSTERİRİM SANA!

THUD

BOYNUNU KIRMAMI İSTEMİYORSAN KAFESİN ANAHTARINI TAVEJA'YA VER!
TAMAM!

ÇABUK TAVEJA! AÇ...
UUUH! UUURGH!

SALINCAK OYUNUNDA BEN OYNAMIŞTIM ERİC...

SMACK

SOCK

TEŞEKKÜRLER AMA BUNU NEDEN YAPTIN?SENİ TANIMIYORUM!
BEN SENİ TANIYORUM...

SEN KURT SWING'SİN... KABİLEMİN DOSTU... SEN BİR KEZ HALKIMI KURTARMIŞTIN... SEN PAVNİLER'İN BÜYÜK DOSTUSUN...

BEN SENİ KÖYDE BİR KEZ GÖRDÜM... KAFESTE DE HEMEN TANIDIM...
DEMEK SEN PAVNİLERDENSİN...

BUNU DAHA SONRA AÇIKLARSIN... ŞİMDİ DEMOTRİOS İLE GÖRÜLECEK BİR HESABIM VAR..
TAVEJA'NIN DA DEMOTRİOS İLE GÖRÜLECEK BİR HESABI VAR...

NEREDE ŞİMDİ?
EN BÜYÜK KULÜBEDE... NÖBETÇİLER VARDIR!

NÖBETÇİLER NEREDE? GÖREMİYORUM...
BURADAYDILAR... ANLAMIYORUM...

NÖBETÇİLERDEN BİRİ BURADA...

UGH! BU DA ÖTEKİ NÖBETÇİ...

NE OLUYOR? NÖBETÇİLERİ KİM SAFDIŞI BIRAKTI ACABA?
TAVEJA ANLAMIYOR!

BENİ İZLE!

MANİTU AŞKINA!
SMACK
UHHH!

SOCK
VAY CANINA! ÇETİN CEVİZ HA!

BİN KUNDUZ! AMA BU SES...

MİSTER BLÖF!
SWİNG!

ÇABUK! BU GÜRÜLTÜ MUTLAKA DEMOTRIOS'U UYANDIRMIŞTIR...

TAVEJA!!!

TAVEJA'NIN KOCASINI ÖLDÜRMEK... TAVEJA KOCASININ İNTİKAMINI ALMAK...

ÖLMÜŞ!.. ŞEF BU MUYDU?
EVET, MEŞHUR HAYDUT DEMOTRIOS...

HAYDİ ARKADAŞLAR, BU LANET KATİL YUVASINI YERLE BİR EDELİM...

ALARM!

SALDIRIYA UĞRADIK, ALARM!

BANG

ŞU TARAFTAN SALDIRIYORLAR! ATEŞ!
BANG
BANG

TUMP

DİKKAT! BİRİ DEPOYU YAKMAYA ÇALIŞIYOR...
BANG

BANG

CEHENNEM ZEBANİSİ! FAKAT DEMOTRİOS NE YAPIYOR? GİT BAK ŞUNA!
BANG
TAMAM!

DEMOTRİOS! DEMOTRİOS!

ADAM DEMOTRİOS'UN KULÜBESİNE GİRİNCE...
THUD

ŞEYTAN GÖTÜRSÜN! GANİMETLERİMİZ YANIYOR... BİR ŞEYLER YAPMALIYIZ...
BEN ÇATIYA ÇIKIYORUM...

BANG

O TARAFTAN DA ATEŞ EDİYORLAR!
ADANIN İÇ KISIMLARINA KAÇALIM...
NEREYE!
HERŞEYİ BOŞVERELİM, CANIMIZI KURTARALIM!

TÜM BARAKALAR KISA SÜREDE TUTUŞUR... HAYDUTLAR PANİK İÇİNDEDİR...
KOŞUN! ÇABUK!
BANG

SADECE ÜÇ KİŞİ OLDUĞUMUZU TAHMİN ETMEDİLER...
İÇ KISIMLARA KAÇIYORLAR... HER ŞEY YOLUNDA MI?

EVET SWING!
İYİ, KENDİLERİNE GELMEDEN KAYIĞA BİNELİM...

İKİSİ DE BİZİM GİBİ DÜŞÜNMÜŞ!
ONLARA KAYIĞIN BİZE LAZIM OLDUĞUNU ANLATMALIYIZ!

ACABA YETERİNCE ANLAMIŞLAR MIDIR SWING?
SPLASH

ÇABUK!

BOOOM
BARAKALARDA BARUT VARMIŞ! NE PATLAMA AMA!
SIĞINAKLARININ BÜYÜK BÖLÜMÜ YOK OLDU!
BENİ NASIL BULDUNUZ MİSTER BLÖF?

SENİ ARAMAYA GELDİĞİMDE LOKANTANIN TERKEDİLMİŞ OLDUĞUNU GÖRDÜM. NE OLDUĞUNU BİLMEDİĞİMDEN ÜMİTSİZDİM!..

... BİR MÜDDET SONRA LOKANTAYA BİR KAYIK YANAŞTI... İÇİNDE İKİ ADAM VE LOKANTACI KADIN VARDI...

ONLARI GAFİL AVLAMAK ZOR OLMADI... TABİ SONUNDA KONUŞTURDUK VE SENİ NEREYE GÖTÜRDÜKLERİNİ ÖĞRENDİK...

DİLLERİNİ ÇÖZMEK İÇİN OKKALI İKİ YUMRUK YETTİ UGH!
ASLINDA ÇOK DAHA FAZLASINI HAKETMİŞLERDİ... YİNE DE UCUZ KURTULDULAR...

GELDİKLERİ KAYIKLA ADAYA VARDIK VE GÖRÜNMEDEN KARAYA ÇIKTIK. SONRA İKİ NÖBETÇİYİ HAKLAYARAK, SENİNLE KARŞILAŞTIĞIMIZ KULÜBEYE GİRDİK...
SUNA KARŞILAŞMAK YERİNE DÖVÜŞMEK DESENE! HER TARAFIM ÇÜRÜK İÇİNDE KALDI...
YA BENİM ZAVALLI ÇENEM?
SİMDİ SÖYLE BAKALIM TAVEJA, O HAYDUTYARIN ARASINDA İŞİN NEYDİ?
SOLUKBENİZLİLER BENİ KAÇIRIYORDU...
TAM O SIRADA KOCAM, UZUN KUNDUZ YETİŞTİ...
UZUN KUNDUZ CESUR BİR SAVAŞÇIYDI... AMA DEMOTRİOS ONU TABANCAYLA ÖLDÜRDÜ...
DEMOTRİOS TAVEJA'YI KENDİ KADINI OLMAYA ZORLADI. AMA TAVEJA ONDA NEFRET EDİYORDU. TAVEJA KABİLESİNİN DOSTU OLAN KURT SWING'İ HEMEN TANIDI, VE UZUN KUNDUZ'UN İNTİKAMINI ALDI...

İKİ SAAT SONRA...
İŞTE SAHİL GÖRÜNDÜ! AMA ORADA YANGIN VAR!
ADAYA GELMEDEN ÖNCE GAMLI BAYKUŞ VE BEN KEMGÖZ LOKANTASINI ORTADAN KALDIRMIŞTIK DA...
HER TARAF TUTUŞTU DOĞAL OLARAK...
ÇETEDEN HAYATTA KALANLAR YENİDEN TOPLANIR MI DERSİN?
LOKANTAYI VE ŞEFLERİNİ KAYBETTİKTEN SONRA SANMAM...
HMM... EVET HAKLISIN! ÜSTELİK SADECE BU DA DEĞİL...
BARINAKLARININ KEŞFEDİLDİĞİNİ BİLDİKLERİ İÇİN ONTARİO KURTLARI'NDAN UZAK DURMAYI TERCİH EDERLER...
İŞTE GELDİK! GÖREVİMİZİ BAŞARIYLA TAMAMLADIK DOSTLARIM!
AYNI FİKİRDE DEĞİLİM... ŞU CILIZ İT GÖZÜMÜN ÖNÜNDEN TEMELLİ YOK OLSAYDI BAŞARDIĞIMIZI SÖYLERDİM... OYSA KARŞIMDA HAVLAYIP DURUYOR...
BAU BAU
PUİK!

SEVİMLİ KÖPEĞİMDEN BU ŞEKİLDE BAHSETMEMELİSİN! ONU DÖVDÜĞÜN İÇİN MANİTUNUN SENİ CEZALANDIRDIĞINI UNUTMAMALISIN!
MANİTU YANILDI! ÖFKESİNİ BU UYUZUN ÜZERİNE BOŞALTMALIYDI...
EY MANİTU! ŞU İTOĞLU İTİ KÜL EDEREK KUDRETİNİ GÖSTER...
TAM O SIRADA YANMAKTA OLAN TAHTALARDAN BİRİ PUİK'İN ÜZERİNE DÜŞER...
KAiiii!
THUD
TEŞEKKÜRLER MANİTU!
HOŞÇAKAL TAVEJA! GAMLI BAYKUŞ SENİ KABİLENE GÖTÜRECEK...
MANİTU SENİ KORUSUN KURT SWING!
ONTARİO'DA GÖRÜŞÜRÜZ...
SON

ÖLÜNÜN İHANETİ

İROKESİ BOĞAZI! BUGÜN NE ÇOK YOL KATETTİK ŞİRİN!

IIIIHH...

TESTO E DISEGNI DELLA ESSEGESSE

ORADA DUR!
?

KÖPRÜDE NE-LER OLUYOR?

DURUN DEDİM! KİMSİNİZ VE NEREYE GİDİ-YORSUNUZ?
YEAHH!

BİN KUNDUZ! İNGİLİZLER KÖPRÜYÜ TUT-MUŞLAR!

GÜZEL ASKER, XENİA'NIN ELİNİ OKUMASINI İSTER MİSİN? BAŞARI-LI GELECEĞİNİ YARIM STERLİNE ÖĞRENEBİLİRSİN...

SİZE KİM OLDUĞUNUZU VE NEREYE GİTTİĞİNİZİ SORDUM!
BİZ ÇİNGENELER, KA-DER NEREYE SÜRÜKLER-SE ORAYA GİDERİZ...

İROKESİ BOĞAZI'NDAN BAŞKA BİR GEÇİT BULMAM İÇİN MİLLERCE GERİ DÖNMEM GEREKECEK... ZATEN ÇOK GEÇ KALMIŞTIM...

SEN ŞİMDİLİK BURADA KAL VE GÖRÜNME... DAHA SONRA BANA YETİŞİRSİN...

GERÇEKTEN ELİNİ OKUMAMI İSTİYOR MUSUN?
BU SERSERİLERİ YOLLAMAK İÇİN DAHA NE BEKLİ-YORUZ?

HAYDİ GEÇİN! ACELE EDİN, ÇABUK!
BİR DAKİKA ARABADA NE VAR?

ARABADA MI? SADECE ÖRTÜLERİMİZ, GİYSİLERİMİZ VE OYUN KAĞITLARI VAR...
?!
BAK HELE! O SEYYAR BİT YUVASINI KARIŞTIRMAYI AKLINDAN GEÇİRMİYORSUN YA?
HAYDİ GEÇİN, TOZ OLUN!
TABİ AMA... ELİMİZİ OKUTABİLİRDİK...
HAH! HAH! GELECEĞİN SANA NELER GETİRECEĞİNİ SANIYORDUN? GENERAL MADALYONU MU?

BİR KONUĞUMUZ VAR SANDOR?
NEE?
ŞİŞŞT!
SES ÇIKARMADAN ATI SÜRMEYE DEVAM EDİN. SONRA DA GÜNEYE DÖNÜN..
ARABA BİR KAÇ MİL GİTTİKTEN SONRA...
FALCI OLDUĞUNA GÖRE SÖYLE BAKALIM XENİA... ZAVALLI ATIMIZ BİR KAÇ MİL DAHA GİDEBİLİR Mİ YOKSA YIĞILIR MI?
TAMAM AHBAP, DURALIM!
BU KISA YOLCULUK İÇİN BİR ŞEY ÖDEMELİ MİYİM?
HEH! HEH! BİR KAÇ STERLİN...

SAÇMALAMA SANDOR! BİZİ ŞEREFLENDİRDİĞİNİZ İÇİN ASLINDA BİZİM SİZE TEŞEKKÜR ETMEMİZ GEREKİR...
NEEE? ŞEREFLENDİRME Mİ?

SEN ŞEREFLE Mİ KARNINI DOYURUYORSUN? APTALLIĞI BIRAK XENİA!

BİZ KİMİZ SANDOR? PAÇAVRALAR İÇİNDE HAYATINI SÜRDÜREN, SERSERİ ÇİNGENEDEN BAŞKA BİR ŞEY DEĞİLİZ. O İSE...

GERÇEK BİR CENTİLMEN... ŞU DAVRANIŞA, ŞU EFENDİLİĞE, ŞU ŞIKLIĞA BAK!.. BUNU GÖREMİYOR MUSUN?
VAY CANINA! BU GERÇEK BİR BEYEFENDİ...

SAYET BİR ŞEY İSTEMİYORSANIZ, ÇOK TEŞEKKÜRLER...
HAYIR, DURUN!

KARDEŞİM HAKLI, BİZE BÜYÜK ŞEREF VERDİNİZ. AMA BURADAN HEMEN GİDEMEZSİNİZ... XENİA, BEYEFENDİ İÇİN ÇAY HAZIRLA...

XENİA'NIN YAPTIĞI ÇAYI KİMSE YAPAMAZ... NEFİSTİR, GÖRECEKSİNİZ...
MADEM ISRAR EDİYORSUNUZ!

GİTTİKÇE ÇOCUKLAŞIYORSUN SANDOR. ANLAYINCAYA KADAR EPEY ZAMAN GEÇTİ...
İYİCE BAKMAMIŞTIM KARDEŞİM...

GİYSİ VE ÇİZMELER BANA UYACAK GİBİ... HEH! HE!

ANCAK PARALARI BEN ALACAĞIM TAMAM MI?
SEN FİNCANA GEREKENLERİ KOY YETER!

DAVETLİMİZ İRİ YARI OLDUĞUNA GÖRE DOZU ARTTIR XENİA...
ÖFF! SEN ADAMIN YANINA GİTSENE. BURADA FISIR FISIR KONUŞMAMIZDAN KUŞKULANABİLİR...

BEŞ DAKİKA SONRA ÇAY HAZIR OLUR. ŞİMDİYE KADAR BÖYLE ÇAY İÇMEDİĞİNİZE EMİNİM...

XENİA, BELLİ ETMEDEN FİNCANLARDAN BİRİNE BİR ŞEY KOYAR...
BUYURUN, KOYU VE SICACIK BİR ÇAY!
SAĞOLUN!
BU SIRADA KÖPRÜDE...
BU LANET KÖPRÜDE DURMAKTAN BIKTIM...
SİZE BİR FIKRA ANLATAYIM DA NEŞELENİN!
ADAMIN BİRİ BİR SARHOŞA RASTLAR VE SORAR: NEDEN BU KADAR ÇOK İÇİYORSUN? SARHOŞ 'UNUTMAK İÇİN' DER!
NEYİ UNUTMAK İÇİN? SARHOŞ YANITLAR: 'NE BİLEYİM BEN UNUTTUM' HAH! HAH!
PUAH! BEN KUNDAKTAYKEN DE BABAM BUNU ANLATIRDI...
DUYDUNUZ MU? BİR AT SESİ!

İŞTE O!
AMA BAKSANA ÜSTÜNDE KİMSE YOK!
SANKİ ARKASINDAN ŞEYTAN KOVALIYORMUŞ GİBİ GELİYOR!
DİKKAT JERY KENARA ÇEKİL!
İHH
İMD...
İHHH...

BELLİ Kİ SAHİBİNE ÖFKELENİP KAÇMIŞ...
BİR YERİN AÇIYOR MU JERRY?
KEMİKLERİM KIRILMIŞ GİBİ...

O SIRADA...
BİRAZ DAHA ÇAY İSTER MİSİNİZ BAYIM?
HAYIR, TEŞEKKÜRLER... GİTMELİYİM...

NE OLUYOR BANA?

NE OLDU BANA BÖYLE! KENDİMİ...

ŞUNA BAK, YILDIRIM ÇARPMIŞ GENÇ BİR ÇINARA BENZİYOR...
HAH! HAH! SENİN ŞU ZAVALLI DEDİĞİN BİR FİLİ BİLE DEVİRİR...

ÇOK HAREKETLİ BİR GEÇMİŞİ OLMUŞ. ELİNİN ÇİZGİLERİNDEN AÇIKÇA OKUNUYOR... GELECEĞİ İSE...

ONUN GELECEĞİNİ SANA BEN SÖYLEYEYİM... ÇIPLAK VE BEŞ PARASIZ KALACAK...

SANA DEMEDİM Mİ? GİYSİLERİ TAM BANA GÖRE...
ON, ON-BEŞ, YİRMİ...

KESESİNDE TAM YİRMİ STERLİN VARMIŞ... HAH! HAH! BUNU KAZANMAM İÇİN KIRK EL OKUMAM GEREKİRDİ...

ELVEDA GÜZEL BAYIM!
GERÇEKTEN DE KİBAR DAVRANDIN...

ŞAFAKTA...
UFF... AMMA UYUMUŞUM...

AMAN TANRIM! ÇIPLAĞIM!..

ÇİNGENELER!.. O İKİ DOLANDIRICI ÇAYIN İÇİNE UYKU İLACI KOYMUŞ OLMALI... GİYSİLERİMİ, SİLAHLARIM, PARALARIMI ALIP KAÇMIŞLAR...

ONTARİO'NUN TÜM KUNDUZLARI ADINA! BÖYLE ANADAN DOĞMA DOLAŞAMAM... ÜZERİME GİYECEK BİR ŞEYLER BULMALIYIM...

AZ SONRA...

BANG
ZIP
O DA NE?

DUR! ELLERİN HAVADA YAKLAŞ!
TAMAM DOSTUM, AMA SÖYLEYEYİM ÖYLE GELECEK DURUMDA DEĞİLİM...

VAY CANINA... ÇIPLAK DOLAŞMAK YENİ MODA MI?
DÜN GECE BENİ SOYUP SOĞANA SEVİREN ÇİNGENELERE SORUN BUNU!

DEMEK O HIRSIZLARIN SON KURBANI SİZSİNİZ! BENİM DE TÜM KÜMESİMİ BOŞALTTILAR... ONUN İÇİN ARTIK TÜFEKLE BEKLİYORUM...

SİZİN ÇALILIKLAR ARASINDA YAVAŞ YAVAŞ İLERLEDİĞİNİZİ GÖRÜNCE HIRSIZLARIN GERİ DÖNDÜĞÜNÜ SANDIM...
TABİİ YAVAŞ YÜRÜYECEKTİM...

SİZ BENİM YERİMDE OLSANIZ NASIL DOLAŞIRDINIZ ACABA?
HAH! HAH! ÜZERİNİZE GİYECEK BİR ŞEYLER VERMEME NE DERSİNİZ?

BEN DE BU ÜMİTLE EVİNİZE GELMİŞTİM...
BURADA BEKLEYİN. EVDE KARIM VE ÇOCUKLARIM VAR. ANLARSINIZ YA?

AZ SONRA...
DAMATLIK GİYSİ OLMASA DA, TEMİZDİRLER...
EŞİNİZE TARAFIMDAN ÇOK TEŞEKKÜR EDİN DOSTUM.

SİZ DE O ÇİNGENELERE RASTLARSANIZ BENİM YERİME DE DÖVÜN...
EMİN OLABİLİRSİN.

ÇİNGENELERİN DE İNGİLİZLERİN DE CANI CEHENNEME... TAM DA CARRUTHERİ BENİ PİNE CİTY'DE BEKLERKEN DÜNYANIN VAKTİNİ KAYBETTİM...

HİÇ OLMAZSA ATIMI BULABİLSEYDİM. YAYA OLARAK ÇOK GEÇ KALIRIM...

BİR KAÇ MİL UZAKTA...
BU BÖLGEDE DE İNGİLİZ YOK...

HABER VERİLECEK BİR DURUM OLMADIĞINA GÖRE ONTARİO KALESİ'NE DÖNEBİLİRİZ...

KİMBİLİR DÖNÜŞ YOLUNDA BELKİ DE SWİNG'E RASTLARIZ. O DA BU TARAFLARDAYDI DEĞİL Mİ MİSTER BLÖF?

EVET GAMLI BAYKUŞ. PİNE CİTY'DE JOHN CARRUTHERS İLE BULUŞACAKTI...
BU CARRUTHERS BİR MİLLİYETÇİ Mİ?

DAHA FAZLASI... BU BULUŞMAYA GELİNCE...
NEYLE İLGİLİ?

ÇOK ÖNEMLİ BİR ŞEY... ÖYLE Kİ BANA BİLE SÖYLEMEDİ... GERİSİNİ SEN DÜŞÜN ARTIK...

UGH! İLERİDE DUMAN VAR...

GİDİP YAKINDAN BAKSAK İYİ OLACAK. BELKİ KIRMIZI CEKETLİLERDİR...

UGH! SADECE BİR KADIN...
ŞU KOKUYA BAK. VAY JÜPİTER'İN SAKALI... TAVUK KIZARTIYOR...

SNIFF. SNIFF...

ARF! ARF!

TUMP
KAIIIII

UGH! ŞU ELİ ÇABUĞA BAK! SENİN HIRSIZ İTOĞLU İTİN KADINCAĞIZIN TAVUĞUNU ÇALACAKTI...
PUİK BURAYA GEL!
KAI! KAI!

KÖPEK SİZİN MİYDİ GÜZEL BAYIM? BAĞIŞLAYIN REFLEKS OLARAK YAPTIM...
ÜZÜLME KADIN!
KAI!

ER GEÇ BİRİNİN O UYUZ İTİN DERİSİNİ YAKMASI GEREKİYORDU... HEH! HEH!

KENDİMİ BAĞIŞLATMAK İÇİN EL ÇEZGİLERİNİZDEN GEÇMİŞİNİZİ, ŞU ANINIZI VE GELECEĞİNİZİ OKUYABİLİR MİYİM?

UGH! YOKSA SİHİRLİ KUDRETE Mİ SAHİPSİN SEN?
DOĞRUSUNU İSTERSEN ANNEM BÜYÜCÜYDÜ...

MANİTU AŞKINA! O HALDE ORTAK BİR YÖNÜMÜZ VAR. BENİM BÜYÜK DEDEMİ DEDESİ DE BÜYÜK BİR BÜYÜCÜYDÜ...
GİDELİM! HER HALDE BU SAÇMALIKLARA İNANMAYACAKSIN...

GÖRÜYORUM...

SENİN BİR SAVAŞÇI... BÜYÜK BİR SAVAŞÇI OLDUĞUNU AÇIKÇA GÖRÜYORUM...

UGH! DUYDUN MU MİSTER BLÖF? OLAĞANÜSTÜ DEĞİL Mİ?
PÖH! BİZİM GİBİ SİLAHLA DOLAŞAN KİMSE KEMANCI OLACAK DEĞİL YA?

UGH! SEN ONA ALDIRMA DE GELECEĞİMİ OKU KADIN!
CANIMI SIKMAYA BAŞLADIN AMA TÜYLÜ SAFTORİK...

BEN PUİK'İ ARAMAYA GİDİYORUM...

ÇOK SAVAŞMIŞSIN... DÜŞMANLARIN VAR...
YOK DAHA NELER! DOSTLARINA KARŞI DÖVÜŞEÇEK DEĞİL YA! HAH! HAH!

BUNLARIN ARASINDA ÖZELLİKLE BİR TANESİ SENDEN ÇOK NEFRET EDİYOR...
EVET, EVET DOĞRU!..

AMA YAKINDA FESİNİ BIRAKACAK...
OH, SAHİ Mİ DİYORSUN KADIN!

ONU GERÇEKTEN ALT EDECEK MİYİM?

ONU GÖRÜYORUM. ŞU ANDA DÜŞMANIN MAHVOLMUŞ, BACAKLARI KIRILMIŞ VE YARALI BİR DURUMDA...

UGH! KIRILMIŞ MI DEDİN... DÖRDÜ BİRDEN Mİ?
DÖRDÜ BİRDEN NE? BACAKLARI MI?

EVET DÖRDÜ BİRDEN... BUNDA NE GARİPLİK VAR...
HİÇ, HİÇ... TAMAM DEDİĞİN GİBİ...

DÖRT BACAK...BU KIZILDERİLİ SADECE SAF DEĞİL APTAL DA...

HARİKA. ASLAN BÜYÜCÜNÜN KIZI DAHA GÜZEL BİR GELECEK SÖYLEYEMEZDİN...

UGH! İŞTE ARKADAŞIM DÖNÜYOR...SUS. BU ÜZÜCÜ GERÇEĞİ ONA YAVAŞ YAVAŞ SÖYLEMELİYİZ... BENİ ANLIYORSUN DEĞİL Mİ?
PÖH!

YANILMIŞIM APTAL DEĞİL, DELİ!

KAFANI SAÇMALIKLARLA DOLDURMAN BİTTİ Mİ GAMLI BAYKUŞ?
HI, HI... O BUNLARA SAÇMALIK DİYOR...

TABİ AMA... ZAVALLI PUİK KİMBİLİR NASIL ACI ÇEKİYORDUR...
BİRAZ DERİSİ YANMIŞSA NE OLMUŞ... ABARTMA!

HAYDİ ARTIK BURADAN GİDELİM. PUİK BİZE YETİŞİR...
BİR ÇAY İÇMEZ MİYDİNİZ? SİZE HEMEN HAZIRLARIM...

ÇAY MI? NEDEN OLMASIN!.. ACELEMİZ YOK NASIL OLSA!..

XENİA BELLİ ETMEDEN İKİ FİNCANA DA O TOZDAN KOYAR...
SANDOR GECİKTİĞİNE GÖRE BU İKİ SALAĞIN İCABINA TEK BAŞIMA BAKMALIYIM...

VE AZ SONRA...
ÇAYIMI NASIL BULDUNUZ?
DEĞİŞİK BİR TADI VAR, AMA HİÇ DE FENA DEĞİL...

BAU!
BAU!

PUİK! NİHAYET DÖNDÜN...
MANİTU AŞKINA... YAŞIYOR...

CADI KADIN! SEN BENİMLE DALGA MI GEÇTİN? DÜŞMANIM DEĞİL. BACAĞINI KIRMAK ESKİSİNDEN DAHA DA SAĞLAM...
NE?

HAH! HA! CAN DÜŞMANIN DEMEK ŞU TAVUK HIRSIZIYDI... ÖYLE MI?

BU DÖRT AYAKLI İSKELETTEN BAŞKA KİM OLABİLİR?
HAH! HAH!
SİZ NELER SÖYLÜYORSUNUZ TANRI AŞKINA...

HAYDİ, ÇAYINIZI İÇİN...
YALANCI KADIN...
HEEYY! AMA BU...
İŞTE GELDİM XENİA...

UGH! İLK BAKIŞTA SWİNG SANDIM!
OYSA DEĞİL. SADECE AYNI KIYAFETLERİ GİYİNMİŞ...

AMA... O KILIÇ, KÜRK ŞAPKA VE CEKETİYLE... SWİNG'İN TA KENDİSİ...

VAY İBLİSİN ŞAKALI! BU GİYSİLER NASIL OLUR DA SİZİN ÜZERİNİZDE OLABİLİR?
XENİA, BUNLARA ÇAYINDAN TATTIRMADIN MI?
İŞİTMEDİN Mİ SOLUKYÜZ? BU GİYSİLER NEDEN SENİN ÜZERİNDE?

ÇAYINA BAŞLARIM ŞİMDİ... ÖĞRENMEK İSTEDİĞİM...
OH... NE OLUYOR?

AYAKTA DURAMIYORUM...
UGH! BENİM DE TAKATİM KESİLİYOR...

HAH! HA! HER ZAMANKİ GİBİ İLACIN TESİRİNİ GÖSTERDİ... ARTIK BUNLARI DA HAFİFLETEBİLİRİZ...

FAKA BASTIK BAYKUŞ! BUNLAR HIRSIZ...
AMA NEDEN HALA DEVRİLMEDİLER?

SADECE BİR KAÇ YUDUM İÇTİLER SANDOR...
SİLAHINA DAVRAN GAMLI BAYKUŞ! BİZİ SOYMALARINA İZİN VERMEYELİM
GRRR

DURUM KÖTÜ SANDOR! HEMEN KAÇALIM...

ÇABUK ATLARINI AL...

BANG
BANG

ZIP
ZIP

YEAHHH!
ATLAR DA ÇOK GÜZEL... HAH! HA! İŞLER HİÇ DE FENA GİTMİYOR KARDEŞİM...

HAY AYININ ŞAKALI! İSKA GEÇTİK...
UGH! MANİTU AYAKLARIMIZA GÜÇ VERSİN!

TÜYLÜ ENAYİ... BUNDAN BÖYLE HER ÖNÜNE GELENE ELİNİ OKUTMAZSIN...

NEYSE Kİ PUİK YANIMIZDA...
PÖH! BU KÖPEK MÜSVEDDESİ İKİMİZİ DE SIRTINDA TAŞIYACAKMIŞ GİBİ KONUŞUYORSUN!

YÜRÜYECEK DURUMA GELİR GELMEZ İZLERİ KOKLAYARAK BİZİ O DOLANDIRICILARA GÖTÜREBİLECEĞİNİ BİLMİYOR MUSUN?

SADECE ATLARIMIZI ALIP, LAYIK OLDUKLARI DERSİ VERMEK İÇİN DEĞİL, NE PAHASINA OLURSA OLSUN, O İKİSİNİ BULMAYA KARARLIYIM...

AYRICA SWİNG'İN GİYSİ VE SİLAHLARI NASIL ONLARDA OLUR, ÖĞRENMEK İSTİYORUM.
MANİTU ADINA ÇOK HAKLISIN...

SWİNG KOLAY KOLAY SOYULACAK ADAM DEĞİL! NE OLDU ACABA?
VE ŞU AN NEREDE?

BİR KAÇ MİL GÜNEYDE...

BİR NAL SESİ! JÜPİTER AŞKINA! BU ŞİRİN...

BENİ BULACAĞINDAN EMİNDİM SADIK DOSTUM...

PİNE CİTY'YE GİTMEK ARTIK SENİNLE DAHA KOLAY...

NİHAYET CARRUTHARS İLE İRTİBATA GEÇEBİLECEĞİM...

BİR KAÇ GÜN SONRA...
İNGİLİZ ASKERLERİ! HAY AKSİ... PİNE CİTY HİÇ DE SEVİMLİ DEĞİL...

BU KÖYLÜ GİYSİLERİNİN İÇİNDE KRAL DA OLSAM RAHATÇA GEZEBİLİRİM... ASKERLER SURATIMA BİLE BAKMADI...
HATTA ATTAN İNERSEM DAHA AZ DİKKAT ÇEKERİM...
SEN BENİ BURADA BEKLE... CARRUTHERS İLE KONUŞUR KONUŞMAZ DÖNECEĞİM...
HEY, ŞU TİPE BAK!
KÜRK ŞAPKA, SİYAH CEKET, KILIÇ VE TABANCA... BİZE TARİF EDİLEN ADAMIN AYNI...
ONDAN BAŞKASI OLAMAZ.
SAKLANALIM! KENDİNİ KORUMAYA FIRSAT VERMEDEN ÜZERİNE ÇULLANALIM...

BAK SEN... BU GİYSİ VE SİLAHLAR BENİM! BU BENİ SOYAN ÇİNGENE!..
SENİ BU KADAR ERKEN BULACAĞIMI SANMIYORDUM!
AMAN TANRIM!
HAYDİ ATILIN!
YAKALANDIN KAPTAN SWING!
HEY!
SİZ DELİRDİNİZ Mİ? BEN KAPTAN SWING FALAN DEĞİLİM. BEN ÇİN GENE SANDOR'UM!
ÖYLE Mİ? BEN DE KRALİÇEYİM!
BİN KUNDUZ ADINA!

EĞER CANIN TATLIYSA SEN KARIŞMA...

SMACK

LANET OLASI BU ÇULSUZ DA BİR ASİ!
İKİSİNİ DE HAKLAYALIM...
İMDAATTT! BEN ZAVALLI BİR ÇİNGENEYİM...
JUMP

BU SENİ DURDURUR!
ZIP
BANG

AAH!

UHHH!
BANG

BIRAKIN BENİ!

BOYNU SIKILAN HOROZ GİBİ ÖTECEĞİNE, SİLAHLARINI KULLANSANA!
NEFES BİLE ALAMAZKEN NASIL KULLANABİLİRİM?
AKSİ ŞEYTAN!

TEK KALDIM... KEMİKLERİM KIRILMADAN KİRİŞİ KIRAYIM...

HAY AKSİ! ISKALADIM...
BANG
BU KADAR ŞAMATA YETER! DİĞERLERİ GELMEDEN KAÇALIM...

ARKAMA ATLA! ÇABUK OL...

HAYATIMI KURTARDINIZ. SİZE BUNU NASIL ÖDEYECEĞİM BİLEMİYORUM...

ANLAYAMADIĞIM, BENİ KAPTAN SWING İLE KARIŞTIRDILAR...

BENİM KAPTAN SWING İLE NE İLGİM OLABİLİR...
AŞAĞI SANDOR!
HEYY! AMA...

ŞİMDİ GİYSİLERİMİ GERİ VER... ÇABUK OL HIRSIZ HERİF...
HE... HEMEN!..

VAY CANINA! KIRMIZI CEKETLİLER BENİ BU GİYSİLER YÜZÜNDEN KAPTAN SWING SANDILAR DEĞİL Mİ?

AMA BUNLAR SİZİN OLDUĞUNA GÖRE... AMAN TANRIM... DEMEK SİZ KAPTAN SWING'SİNİZ!..

HEY, SURAYA BAK MİSTER BLÖF!
MİLYONLARCA KIRÇIL SAKAL ADINA! ATLARIMIZI YÜRÜTEN ADAM...

BU KEZ ELİMİZDEN KURTULAMAZSIN AHLAKSIZ!
MİSTER BLÖF, GAMLI BAYKUŞ!..

HAY JÜPİTER'İN SAKALI... BU SWING! HEM DE SAĞ SALİM...

GİYSİLERİNİ BU ŞARLATANIN ÜZERİNDE GÖRÜNCE AKLIMIZ BAŞIMIZDAN GİTTİ... SENİ SOYMAK İÇİN YARALADIĞINI YA DA...
YANILMIYORSAM SİZİN DE ONUNLA GÖRÜLECEK BİR HESABINIZ VAR...
ONUNLA VE ELLERİ OKUYAN KADINLA...

SAKIN SİZLERİ DE O ÇAYLA UYUTMUŞ OLMASINLAR...
VE ATLARIMIZI ÇALARAK KAÇTILAR...

ATLARIMIZI GERİ VERMEN İÇİN ON SANİYEN VAR, TAMAM MI?
ON SANİYE Mİ? OH, ZAVALLI BEN...

ATLARINIZ KARDEŞİMDE...
TABİİ HENÜZ SATMADIYSA...

YA, ÖYLE Mİ? PEKİ O ZAMAN KARDEŞİN NEREDE?
SAKİN OLUN, KASABANIN DIŞINDA...

ÖYLEYSE BİZİ HEMEN ONA GÖTÜR. VE DUA ET ATLARIMIZI SATMAMIŞ OLSUN. YOKSA!..

CEKETİMİN CEBİNDE OLMADIĞINA GÖRE PARA KESEM DE ONDA OLMALI... İÇİNDEKİ PARALARLA ONU DA ALIN ARKADAŞLAR...
PARALAR MI?

HİÇ SANMIYORUM. XENİA'NIN O KADAR CÖMERT BİR KALBİ VARDIR Kİ, MUTLAKA BİR DİLENCİYE VERMİŞTİR...

BİZ DE TEKME KONUSUNDA ÇOK CÖMERTİZDİR... HAYDİ!
AHHH!
JUMP

AKŞAM OLUYOR. VAKİT KAYBETMEDEN CARRUTHERS'İ BULMALIYIM...

YANILMIYORSAM SONDAKİ EV!

TOC
TOC

GARİP, KİMSE AÇMIYOR!..

SWING TEKRAR ÇALARKEN YANDAKİ EVDEN...
TOC TOC

CARRUTHERS ARTIK BURADA OTURMUYOR MU?
AMAN TANRIM!

?!
SLAM

SANKİ ŞEYTANIN ADINI DUYDU!
LÜTFEN BAYAN!

YAPACAK BİR ŞEY YOK. AÇMIYOR...

BİN KUNDUZ ADINA! BİR İNGİLİZ DEVRİYESİ...

ŞU AN ONLARLA UĞRAŞACAK ZAMANIM YOK!

BURASI BENİ GÖRMEDEN GEÇEBİLECEKLERİ KADAR KARANLIK...

ANCAK ARKASINDAKİ KAPI SWING'İN FAZLA YASLANMASI SONUCU AÇILIR...

VAY CANINA! BİR MEZARLIK...

ŞU ATIN GÜZELLİĞİNE BAKIN! BEYAZ ATLARA HEP BAYILMIŞIMDIR...
HAYDİ GİDELİM! GÖZÜMÜZÜ DE DÖRT AÇALIM...

SWING HALA ŞEHİRDE OLABİLİR...

GİTTİLER... İYİCE UZAKLAŞMALARINI BEKLEYEYİM...

SWING'İN GÖZÜ BİRDEN BİR MEZAR TAŞINA TAKILIR...
JOHN
F. CARRUTHERS
1749 - 1778

JOHN CARRUTHERS! AMA... BU ONUN ADI... VE BU MEZAR DA BİR KAÇ GÜNLÜK...

SİS GRİ OLUNCA...
?!

SİS GRİ OLUNCA...
ŞAHİNİN ÇIĞLIĞI İNLEMEYE BENZER...

ACI BİR İNLEMEYE!..
HOŞGELDİNİZ KAPTAN SWING...
BENİ TANIYOR!

BAŞKA HANGİ YABANCI BİZİM PAROLAMIZI BİLEBİLİR?
MEZAR NASIL OLDU?
JOHN
ARRUTHERS
49 - 1778

BURASI KONUŞMAK İÇİN UYGUN DEĞİL! BENİMLE GELİN...
NEREYE?

İNGİLİZLER SİZİ ARIYOR. HER HALDE ELLERİNE DÜŞMEK İSTEMEZSİNİZ...

AZ SONRA...

BU KAPTAN SWING... BUNLAR DA PİNE CİTY MİLLİYETÇİLERİ KAPTAN...
MEMNUN OLDUM...

SİZLERLE BU ŞEKİLDE KARŞILAŞMAK İSTEMEZDİM... CARRUTHERS'İN ÖLÜMÜ HEPİMİZ İÇİN BÜYÜK BİR DARBE OLDU...

KONU AÇILDIĞINA GÖRE, NASIL ÖLDÜ ACABA? İNGİLİZLER DEĞİL Mİ?

KONUŞMAYACAK MISINIZ? BU ESRARENGİZ DURUM DA NEDİR?
SEN ANLAT RUTH!
PEKALA!
EVET, EŞİ OLDUĞUN İÇİN BU SANA DÜŞER...

ONU... ONU, BEN ÖLDÜRDÜM...

NEE? CARRUTHERS'İN EŞİSİNİZ VE ONU SİZ ÖLDÜRDÜNÜZ!?!
EVET!

HAİN KATİL!

HAYIR DUR!
RUTH SADECE GÖREVİNİ YAPTI!..

GÖREV Mİ? CARRUTHERS GİBİ BİR KAHRAMANI, BİR ÖLDÜREREK Mİ?
CARRUTHERS BİR KAHRAMAN DEĞİL, CASUSTU!

EVET... HEM DE SİZİ İNGİLİZLER'E SATACAK KADAR KAPTAN! GÖRDÜĞÜNÜZ GİBİ ŞEHİR SİZİ ARAYAN İNGİLİZLER'LE DOLU.

VAY CANINA! BU DA DOĞRU... ŞEHİR GİRİŞİNDEKİ İNGİLİZLER GELECEĞİMİ BİLİYORMUŞ GİBİ, BENİ BEKLİYORLARDI...

BUNU ONLARA KOCAM BİLDİRMİŞTİ... SİZDEN ÖNCE BAŞKA VATANSEVERLERİ DE SATTI...
NASIL OLUR? JOHN CARRUTHERS BİR İDEALİSTTİ!..

ONUNLA EVLENDİĞİMDE BUNDAN HEPİMİZ EMİNDİK!

İNANIN KAPTAN SWİNG! ONUN ÖZGÜRLÜĞE DEĞİL DE İNGİLİZ STERLİNİNE ÖNEM VERDİĞİNİ FARKETMEM BENİM İÇİN DE ÇOK KORKUNÇ OLDU!..

BUNU ZAMANINDA FARKETMESEYDİK, AZ DAHA HEPİMİZİ TUTUKLATIYORDU.
ONU DURDURMAK İÇİN TEK YOL VARDI... KURRA ÇEKTİK...

BANA ÇIKTI! HAİN OLDUĞUNU ÖĞRENMEDEN ÖNCE ONU NE KADAR SEVDİĞİMİ BİR TANRI BİLİR...

AMA BEN BİR MİLLİYETÇİYDİM... HEPİMİZİN HAYATI VE ORTAK AMACI İÇİN BUNU YAPMAK ZORUNDAYDIM...

SİZİ ANLIYORUM RUTH.
BAU!
BAU!

BU KÖPEK HAVLAMASI DA NE?
DIŞARIDA YABANCILAR VAR!..
BAU! BAU!

YERİMİZİ KEŞFETTİLER! IŞIKLARI SÖNDÜRÜP SİLAHLARA DAVRANIN...

BİR DAKİKA BEN BU SESİ TANIYORUM...
BAU! BAU!

ONLAR BENİM DOSTLARIM. YANILMAMIŞIM... O DA ONLARIN KÖPEĞİ...
YARALI BİRİNİ TAŞIYORLAR...

MİSTER BLÖF, GAMLI BAYKUŞ...
BU GERÇEKTEN SWİNG Mİ?

ŞAŞIRDIN MI GAMLI BÖYKUŞ? PUİK'İMİN BURNU SINIR TANIMIYOR!..

PUIK'E SADECE SENİN İZİNİ BULMASI SÖYLEDİM...
ONU ANLADIM AMA SİZE NE OLDU?
YARALIYI SURAYA YATIRIN...

EL OKUYUP, AT ÇALAN KADINLA KARŞILAŞTIĞIMIZDA...
İBLİSİN BOYNUZU KARŞIMIZA BİR GRUP KIRMIZI CEKETLİ ÇIKARDI...

NE KILIĞA GİRERSEN GİR KAPTAN SWING! DEYİP ÜZERİMİZE ÇULLANDILAR...

SANDOR'U ÖLÜ VEYA DİRİ YAKALAMA İSTİYORLARDI. ONU SEN SANDILAR...
SONRA?

İNGİLİZLER ÇOK KALABALIKTI. İLK ÇARPIŞMADAN SONRA GERİ ÇEKİLMEK ZORUNDA KALDIK...
SANDOR DA BİZİMLE KOŞUYORDU!..

AMA BİRDEN BİR KURŞUN YİYEREK YERE DÜŞTÜ!..
BİR DOLANDIRICI DA OLSA, ONU İNGİLİZLER'İN ELİNE BIRAKAMAZDIK...

BÖYLECE ONU KOL VE BACAKLARINDAN TUTARAK, KIRMIZI CEKETLİLERDEN KURTULDUK... VE ŞİMDİ DE KARŞINIZDAYIZ...

TABİ O AT HIRSIZI KADINDAN NE ATLARIMIZI NE DE SENİN KESENİ ALABİLDİK SWING!

NASIL, YARASI AĞIR MI?
BUNU DOKTOR BİLE ZOR ANLAR. ÇOK KAN KAYBETMİŞ... BAŞTAKİ YARALAR NASIL OLUR BİLİRSİN...

KISA SÜREDE KENDİNE GELİRSE İYİ... AMA AYILMAZSA...
BIRAKALIM UYUSUN...

BURAYA NEDEN GELDİĞİMİ BİLİYORSUNUZ DEĞİL Mİ?
EVET, GİZLİ EVRAKLAR İÇİN!..

SANIRIM İÇİNDE AMERİKALILAR'IN BU BÖLGEDE YAPACAKLARI SALDIRI PLANLARI VAR DEĞİL Mİ KAPTAN?
EVET, DOĞRU!

NE... NEREDEYİM... UFF.. BAŞIM...

UMARIM CARRUTHERS ONLARI KIRMIZI CEKETLİLERE TESLİM ETMEMİŞTİR...
TAM YAPMAK ÜZEREYDİ...

ONA NELER VEREBİLECEKLERİNİ DÜŞÜNÜN! KÜLÇE KÜLÇE ALTIN...
!

AMA BUNA VAKTİ OLMADI. VE HALA BENDE...
NEYSE!

İŞTE BURADA..

O KAĞITLARA İNGİLİZLER KÜLÇE ALTIN VERECEKLER HA?

ÇOK İYİ. ONLARI YİNE YERİNE KOYUN. ŞAFAKTA AMERİKAN KARARGAHINA GİDERKEN ALIRIM...

BU GECE BURADA KALABİLİR MİYİM? YARIN BENİ UZUN BİR YOL BEKLİYOR...
ARKADAŞLARINIZLA BİRLİKTE BİR ŞEYLER YİYİN...

BIRAKTIĞINIZ GİBİ KIPIRDAMADAN YATIYOR... DAHA AYILAMAMIŞ...
KÖTÜYE İŞARET... ZAVALLI...

ZAVALLI HA?.. HEH! HE! SİZ ZAVALLIYI GÖRÜRSÜNÜZ...

DAHA SONRA...
CARRUTHERS'İN BİR HAİN OLDUĞUNA HALA İNANAMIYORUM...
UGH! AÇ GÖZLÜLÜK EN İYİ ADAMI BİLE YOLDAN ÇIKARIR!..

ANİDEN...
KAPTAN, KAPTAN SWING!..
N'OLUYOR RUTH?

ÇABUK GELİN!..
NE OLDUĞUNU...

BAKIN!
AMA BUNUN KİLİDİ KIRILMIŞ!..

EVET NE YAZIK Kİ!
PLANLAR DA GİTMİŞ!

KİM YAPTI ANLAMIYORUM. BİRLİKTE OLDUĞUM MİLLİYETÇİLER ÇOK DÜRÜSTTÜR...

HEM SONRA... ONLARI ÇALMAK İÇİN NEDEN BUGÜNE KADAR BEKLESİNLER?
BİN KUNDUZ ADINA! SANDOR!

YATAK BOŞ! SANDOR KAÇMIŞ!

YOK MU? AMA BAYGIN OLARAK YATIYORDU.
İNSANLARI ALDATMAK VE SOYMAK ONUN MESLEĞİ...

BİZ PLANLARDAN BAHSEDERKEN AYILIP HER ŞEYİ DUYMUŞ OLMALI...

YANİ BİZ ONU BAYGIN SANIRKEN O AYIK MIYDI?
EVRAKLARI ÇALMAK İÇİN UYGUN ZAMANI BEKLEDİ VE SONRA PIRRR...

BU AÇIK PENCEREDEN KAÇMIŞ OLMALI...
NEREYE GİTTİĞİNİ DE BİLMİYORUZ...

BUNU BİLMEK İÇİN FALCI OLMAYA GEREK YOK... YETER Kİ GEÇ KALMAYAYIM...

ÇİL ÇİL ALTINLAR!.. SICAKLIKLARINI ŞİMDİDEN CEBİMDE HİSSEDİYORUM...

GÖMLEĞİMİN İÇİNDEKİ KAĞITLARIN ALTIN DEĞERİNDE OLDUĞUNU KİM BİLEBİLİR..

SANDOR'UN PEŞİNDE...

İŞTE O!..

JÜPİTER ADINA, İNGİLİZ KARARGAHINA GİRMEK ÜZERE...

NİTEKİM...
KİMSİN! DUR!
KORKMAYIN, BİR DOSTUM!..

KAHRETSİN, ÇOK GEÇ KALDIM!..

HEY, BU KAPTAN SWİNG DEĞİL Mİ?
HAYIR, DEĞİLİM!

ELLER YUKARI ASİ!
HAKLISIN TA KENDİSİ... DÜN ELİMİZDEN KAÇMIŞTI...

YANILIYORSUNUZ! SİZE ÇOK ÖNEMLİ PLANLAR TESLİM ETMEYE GELDİM...

GÖMLEĞİNDEN BİR ŞEY ÇIKARTIYOR... TABANCA OLMALI..

ATESSS!
BANG
BANG
HAYIR, ATEŞ ETMEYİN!

AAHHH...
ZIP
ZIP

GERÇEK-TEN KAĞIT-MIŞ!
SİLAH FALAN YOKMUŞ!..

NE OLDU? KİM ATEŞ ETTİ?..
BİZ EFENDİM!.. KAPTAN SWİNG'E ATEŞ ETTİK. GALİBA ÖLDÜ...

DALGA MI GEÇİYORSU-NUZ? BU ADAM SWİNG DEĞİL!.. PEKİ BU...

... KAĞITLAR DA NEYİN NESİ?

KAĞITLAR GER-ÇEKTEN ÖNEMLİ Mİ EFENDİM?
BİR DE SORUYOR? HAH! HA! BUNLARLA SAVAŞI KAZANDIK BİL!..

KALK BORUSU ÇAL! YARIM SAATE KADAR BÖLÜK YOLA ÇIKMAYA HAZIR OLSUN!..

KAHRETSİN! BEŞ DAKİKA ÖNCE YETİŞE-BİLSEYDİM...

AMA BELKİ HENÜZ HER ŞEY BİTMEMİŞ-TİR... MİLLİYETÇİLE-RİN YANINA DÖNEYİM...

AZ SONRA...
O SOLUK BENİZ-Lİ HIRSIZ, ALTIN İSTİYORDU, KURŞUN ALDI... LAYIK OLDU-ĞU SONU DA BULDU...
AMA BAŞIMIZA DA BÜYÜK BİR FELAKET AÇTI... O KAĞITLAR SAYESİN-DE İNGİLİZLER BİRLİKLERİMİ-ZİN YERİNİ ÖĞRENE-CEK...
VE HEMEN DE HAZIRLIĞA GİRİŞTİLER...

HAY İBLİSİN ÜÇ TEL SAKALI... ONLARI FAKA BASTIRIP, MAHVEDECEKLER... BİZİM DE SAYIMIZ YARDIM İÇİN ÇOK AZ...
KURNAZ TİLKİ TUZAĞI BOZARAK, AVCIYI İÇİNE DÜŞÜRÜR...
BEN DE AYNISINI DÜŞÜNÜYORDUM GAMLI BAYKUŞ..
TİLKİ VE AVCILARDAN BAHSEDECEK ZAMAN MI SİZCE? NE DİYORSUNUZ SİZ?
İNGİLİZLER BİZİM PLANLARIMIZI BİLİYORLARSA, BİZ DE ONLARINKİNİ BİLİYORUZ...
AMERİKAN GÜÇLERİNİN OLDUĞU YERİ BEN DE BİLİYORUM... DOLAYISIYLA İNGİLİZLER'İ GEÇERSEM...
BİZİMKİLERE HABER VERİP SALDIRIYA KARŞI DURABİLİRLER... VE BELKİ DE İNGİLİZLER'E BİR TUZAK BİLE KURABİLİRLER...
HAYDİ, ÇABUK İKİ AT BULUP BİZ DE SWİNG İLE GİDELİM...
HAYIR!.. SİZE BURADA DÜŞEN İŞLER VAR!..

İNGİLİZLER AMERİKAN GÜÇLERİNE SALDIRMAK İÇİN MUTLAKA ÇOK SAYIDA ASKERLE GİDECEKLERDİR... AZ ADAM BIRAKACAKLARDIR...
İBLİSİN KIRÇIL SAKALI... BİZ DE KALEYE SALDIRIP, ELE GEÇİRECEĞİZ!..
NE DERSİNİZ RUTH?.
HEPİMİZ EMRİNİZDEYİZ KAPTAN!
ŞEHRİMİZİ KIRMIZI CEKETLİLERDEN KURTARMAK İÇİN BÖYLE BİR FIRSAT ÇIKMIŞ, KAÇIRIR MIYIZ?
MÜMKÜN OLDUĞUNCA ÇOK MİLLİYETÇİ TOPLAYACAĞIZ...
BELKİ BİR DAHA GÖRÜŞEMEYİZ KAPTAN SWİNG!
İYİ ŞANSLAR DİLEMEK VARKEN... O DA NE DEMEK RUTH?
ŞANS MI? O ZOR GÖREVİ YERİNE GETİRDİKTEN SONRA ŞANS BANA HİÇ GÜLMEDİ Kİ!..
GÖRÜŞMEK ÜZERE RUTH...

AZ SONRA...
TAHMİN ETTİĞİM GİBİ... ÇOK KALABALIKLAR VE AMERİKAN KARARGAHININ BULUNDUĞU DAĞLARA DOĞRU GİDİYORLAR...

GİTSİNLER BAKALIM... BENİ FARKETMEMELERİ İÇİN UZUN YOLU SEÇEYİM...

SWING SARP DAĞLARDAN...

VE SIK ORMANLARDAN GEÇER...

NİHAYET...
İLERİDEKİ KAMP OLMALI!..

DUR, KİMSİN?
ONTARİO KURTLARI'NIN KOMUTANI KAPTAN SWING!

HOŞ GELDİNİZ KAPTAN SWING! SİZİ BEKLİYORDUK! SALDIRI PLANLARINI GETİRDİNİZ Mİ?
PLANLAR İNGİLİZLER'İN ELİNE GEÇTİ ALBAY TRADLES!

NE DİYORSUN? AMA... AMA, BU DÜŞMANIN YERİMİZİ VE GÜÇLERİMİZİ BİLMESİ DEMEKTİR...

EVET, BİR İNGİLİZ MÜFREZESİ YOLA ÇIKTI BİLE... ŞU ANDA YÜRÜYEREK BİR GÜNLÜK UZAKLIKTALAR...

O HALDE HEMEN KAMPIN YERİNİ DEĞİŞTİRMEMİZ GEREK...
DAHA İYİSİ, İNGİLİZLER'İ PO-WATASKA TEPELERİNDE BEKLEMEK OLUR ALBAYIM...

AMERİKAN GÜÇLERİ VAKİT KAYBETMEDEN YOLA KOYULUR...

BİR KAÇ SAAT SONRA...
GELDİK ALBAYIM!..
İNGİLİZLER HALA ORTADA YOK! BUNDAN YARARLANABİLİRİZ...

ADAMLARIMIZI YERLERİNE YERLEŞTİRMEYE YARDIM EDER MİSİN KAPTAN SWING?
MEMNUNİYETLE ALBAYIM!

O SIRADA...
AMERİKALILARI GAFİL AVLAYACAĞIMIZA İNANIYOR MUSUNUZ EFENDİM?
EN UFAK BİR KUŞKUM BİLE YOK!

PLANLARINI BİLDİĞİMİZDEN HABERSİZLER... SALDIRIYI GECE YAPACAĞIZ VE ÇOK AZI BUNDAN SAĞ KURTULACAK...

İŞTE ONLAR!

BIRAKIN İLERLESİNLER... KİMSE KONUŞMASIN... İŞARET VERDİĞİMDE ATEŞ AÇILACAK!..

HAZIR OLUN!

ATEEEŞ!
BANG

BANG BANG BANG
AAHH...
TUZAĞA DÜŞTÜK!

İKİ ATEŞ ARASINDA KAPANA KISILDIK!..
GERİ ÇEKİLİN! GERİ... AHH!..
BANG

BUNA FIRSAT VERMEYİN..

ANİ SALDIRI KARŞISINDA BOZGUNA UĞRAYAN İNGİLİZLER, AMERİKALILAR'A KARŞI FAZLA DİRENÇ GÖSTEREMEZLER...
BANG
BANG
BANG
BANG
BANG

BURADA YAPILACAK BİR ŞEY KALMADI ALBAYIM... SADECE SAĞ KALANLARI TESLİM ALACAĞIZ...

SİZCE MAHSURU YOKSA HEMEN PİNE CİTY'E DÖNMEK İSTİYORUM...
ELBETTE KAPTAN SWING...

BELKİ DE BİZİMKİLER SALDIRIYA GEÇMEMİŞLERDİR...

O ZAMAN YARDIMIM ONLARA İYİ GELECEKTİR... HAYDİ BAKALIM ŞİRİN GÖSTER KENDİNİ...

DÖNÜŞ DE EN AZ GİDİŞ KADAR SÜRATLİ OLUR...

ERTESİ GÜN...
VAY CANINA!.. SAVAŞ BAŞLAMIŞ BİLE!..
BANG BANG

NİTEKİM...
ALARM! AŞİLER SALDIRIYOR!..
KAPIYI KAPATMADAN İÇERİ GİRELİM!
BANG
BANG

ÇABUK, KAPATIN KAPIYI!..

İLERİ!
AAH!
BANG

KALENİN BAŞKA TARAFINDA...
ALARM!.. BURADAN DA.. AHHH!..
BANG

İLERİ!..

ÇARPIŞMANIN EN YOĞUN OLDUĞU ANINDA SWING'İN GELMESİ BİZİMKİLERİ İYİCE YÜREKLENDİRİR...
KAPTAN SWING BİZİMLE!..
EY GÜZEL SAKALIM! SON BİR GAYRET DAHA!..

AL BAKALIM!

YETER TESLİM OLUYORUM...

ERTESİ GÜN...
BANA HİÇ GÜLEREK HOŞÇAKAL DİYEMEZ MİSİNİZ RUTH? YENDİK VE PİNE CİTY KURTULDU...
BİLİYORUM AMA...

... AMA BİR ZAFER GEÇMİŞİ SİLMEYE YETMİYOR DEĞİL Mİ?.. CESARET RUTH ZAMAN EN İYİ İLAÇTIR...
UMARIM...

GELDİK SWİNG... GÖRDÜĞÜN GİBİ ATLARIMIZIN ÜZERİNDEYİZ...
ONTARİO KALESİ'NE DÖNMEK İÇİN SABIRSIZLANIYORUZ...

TAMAM ARKADAŞLAR... UNUTMADAN, O ÇİNGENEDEN PARA KESEMİ ALDINIZ MI?

ŞEYYY... KARDEŞİNİN ÖLÜMÜ BİZE ÇOK ACI GELDİ... ONUN İÇİN SENİNKİLERİN YANINDA BİZİMKİLERİ DE VERDİK...

FENA MI ETTİK, NE DERSİN?
SAVAŞÇI OLARAK GAYET İYİSİNİZ, AMA SİZE TAVSİYEM KADINLARLA ASLA İLİŞKİYE GİRMEYİN...
SON

ÖLÜM SÜVARİLERİ

KARA GÖRÜNDÜ!..

KUZEY AMERİKA'NIN ATLANTİK KIYILARI... SEASTAR ADLI İNGİLİZ BANDIRALI BİR GEMİ, YATIŞMAKTA OLAN ŞİDDETLİ BİR FIRTINANIN SON DALGALARINI KATETMEKTEDİR...

TESTO E DISEGNI DELLA ESSEGESSE

BARON VON LUCKNER!
BİR ALMAN DENİZCİSİ ASLA BU KADAR HATA YAPMAZDI!

SAYIN BARON, BALTIK DENİZİ'NDEN BURAYA KADAR FIRTINALARDAN KAÇMAKTAN BAŞKA BİR ŞEY YAPMADIĞIMIZI SİZ DE BİLİYORSUNUZ!..

BİR KAÇ GÜN GECİKMİŞ VE ROTA DIŞINA ÇIKMIŞSAK, BUNUN SUÇLUSU ATLANTİK'TE KARŞILAŞTIĞIMIZ DALGALARDIR...

TEFTİŞ TAMAM KAPTAN! GEMİDE İÇECEK SUDAN BAŞKA EKSİĞİMİZ YOK...
SUYUMUZ KALMADI MI YANİ?

DALGALAR SU VARİLLERİNİN HEPSİNİ PARÇALAMIŞ KAPTAN...
BİR HATA DAHA! BİR ALMAN GEMİSİNDE ASLA BÖYLE BİR ŞEY OLMAZDI...

AMA SİZİN BU HATALARINIZI BEN DÜZELTECEĞİM... SÜVARİLERİM KARAYA ÇIKIP ÇEVREDE BİR ARAŞTIRMA YAPARLAR...

İŞTE SUYU SURADAN ALACAĞIZ!
BUNU AKLINIZDAN ÇIKARIN BARON!

SADECE BENİM DENİZCİLERİM İNECEKLER... VE DE O KIZILDERİLİ KÖYÜNE DEĞİL...
ÖYLE Mİ? BUNUN NEDENİNİ AÇIKLAR MISINIZ?

ÇÜNKÜ KIZILDERİLİLERLE BAŞIMI DERDE SOKMAK İSTEMİYORUM... AYRICA SEASTAR'DA EMİRLERİ BEN VERİRİM...
YANİ SİZ, BANA EMİR VERİYORSUNUZ! HAH! HA!

SAYIN BARON... DENİZDEKİ BİR GEMİDE PATRON TANRI'DAN SONRA KAPTANDIR... BİLMİYORSANIZ ÖĞRETEYİM...
HAH! HAH! HAH!

SİZ İNGİLİZLER ŞAKAYI NE KADAR SEVİYORSUNUZ! SÖYLE ÇEVRENİZE BİR BAKIN KAPTAN! BU GEMİDEKİ PATRON SİZ MİSİNİZ YOKSA BEN VE ÖLÜM SÜVARİLERİM MİYİZ?

*BKNZ: Hozcomics "Swing'in Hikayesi", Renkli.

HOŞCAKAL BICKFORD!
KABİLEYE BENDEN DE SELAM GÖTÜR!
ANİDEN...
HEY! SİLAH SESLERİ...
BANG BANG BANG
KARA GEYİĞİN KABİLESİNİN OLDUĞU YÖNDEN GELİYOR...
VURUN, ACIMAYIN!
AAH...
İMDAATTT!
ANNE!

SESLER KESİLDİ! AMA DUMAN YÜKSELİYOR! GALİBA KÖY YANIYOR...
VARİLLERİ DOLDURDUNUZ MU? HEMEN SAHİLE GÖTÜRÜN DE GEMİYE YÜKLEYELİM...
BAŞ ÜSTÜNE!
BAK SEN! BU KOLYE KIYMETLİ OLMALI...
VAY CANINA! ŞUNLARA BAK!
SİZ ÜÇÜNÜZ! EMRİMİ DUYMADINIZ MI? HAYDİ KAYIKLARA...
KOMUTANIM, BURADA KIYMETLİ BİR SÜRÜ ŞEY VAR! ONLARI BIRAKMAK YAZIK OLMAZ MI?
PEKALA! BİZ VARİLLERİ YÜKLERKEN, SİZ KIYMETLİ EŞYALARI ALIN VE SAHİLE İNİN!..

BU ŞEFLERİ OLMALI! HİNDİ GİBİ TÜYLERLE BEZENMİŞ... HAH! HAH! HA!
ÇAVUŞUM BURADA SAĞ BİRİ VAR!
KÜÇÜK KARGA, SAKIN KAÇAYIM DEME!
BANG
AAHHH!

SİLAH SESİNİ DUYDUN MU?
ULRİCH'TİR... SONUNCU VAHŞİYİ DE HAKLAMIŞ OLMALI!
ACELE ET ULRİCH! BARON VE DİĞERLERİ BİZİ BEKLİYOR...
HEPSİNİ ÖLDÜRDÜLER... BABAMI, ANNEMİ, KARDEŞİM PUMA DİŞİNİ!..
GÖRDÜM KÜÇÜK AY!
OHHH...
JÜPİTER AŞKINA! KARDEŞİN YAŞIYOR KÜÇÜK AY!
ULRİCH!

SWING, DİKKAT!

DONNER-WETTER!
VERDAMMT!
ZIP
BANG

ULRİCH İLE DİĞERLERİ NEDEN DÖNMÜYORLAR?
ÖNCE O SİLAH SESLERİ, ŞİMDİ DE BAĞIRIŞMALAR! ORADA BİR ŞEYLER OLUYOR...

DÖRT KİŞİ BURADA KALIP VARİLLERİ YÜKLESİN... DİĞERLERİ BENİMLE YUKARI GELSİN...

CLANG

AAHH...

KUDURMUŞ KÖPEK!
CLANG

UHHH!
SWISSS

ULRİCH! ORADA NELER OLUYOR?

CEVAP VER ULRİCH!
DİĞERLERİ GELİYOR!

ÇABUK KÜÇÜK AY! ATA BİN VE PUMA DİŞİNİ GÖTÜR!
YA SEN SWING?

SEN BENİ MERAK ETME! SİZE YETİŞİRİM...

BU ÜÇ SERSEM HANGİ ÇEHENNEME GİTTİ? NEDEN CEVAP VERMİYORLAR?

ULRİCH!
KAMAROTLARIM...
ÜÇÜ DE ÖLMÜŞLER!

ÇEVREDE SAKLANAN KIZILDERİLİLER OLMALI! ARKADAŞLARIMIZI ONLAR ÖLDÜRMÜŞTÜR...
İŞTE, BİRİ KAÇIYOR!

İZLEYELİM!

HAYIR, ONU YAYA YAKALAYAMAYIZ!

BU VAHŞİLER ÜÇ ADAMIMI KATLETTİ! BUNU ONLARA ÖDETECEĞİM. BU PİS AMERİKA TOPRAKLARINI, KANLARIYLA KIRMIZIYA BOYAYACAĞIM!

AMA ŞİMDİ GEMİYE DÖNELİM, YÜRÜYÜN!

BARON VON LUCKNER'İN ÖLÜM SÜVARİLERİ!

BANA TARİF ETTİKLERİNDEN DAHA MERHAMETSİZMİŞLER...

KURT SWING! KARDEŞİM!
YARANA BİR BAKALIM PUMA DİŞİ!
KURŞUN GİRİP ÇIKMIŞ! BAYILDIN AMA YARAN AĞIR DEĞİL!
KÜÇÜK AY, PUMA DİŞİ İÇİN OT ARAMAYA GİDİYOR!..
İYİ OLUR KÜÇÜK AY!
HEMEN HEMEN TÜM SAVAŞÇILARIM AVA GİTMİŞTİ... KENDİMİZİ SAVUNAMADIK SWING! ANNEM, BABAM GÖZLERİMİN ÖNÜNDE ÖLDÜ!..
HERKESİN ÖLDÜĞÜNÜ GÖRDÜM... KADINLAR, YAŞLILAR, ÇOCUKLAR..
BİLİYORUM PUMA DİŞİ! HEPSİNİN CESETLERİNİ GÖRDÜM...
AMA BEN ONLARIN İNTİKAMINI ALACAĞIM! SIRF BU YÜZDEN MANİTU BENİM KURTULMAMI İSTEDİ... O SOLUKYÜZLÜ VAHŞİ HAYVANLARI GEBERTEYİM DİYE...

YANINDAYIM KARDEŞİM! KABİLEN BENİM DE KABİLEM SAYILIRDI... ONLARDAN İNTİKAMIMIZI BİRLİKTE ALACAĞIZ!..
ŞU GEMİYİ GÖRÜYOR MUSUN? SOLUKYÜZLÜ KATİLLERİN HEPSİ O GEMİDE...
ULU MANİTU!
ELİMİZDEN KAÇACAKLAR!
HAYIR, KORKMA! NEREYE GİTTİKLERİNİ İYİ BİLİYORUM...
ONLARI BULACAĞIZ... VE NE KADAR GÜÇLÜ, KALABALIK VE ACIMASIZ OLSALAR DA YAPTIKLARININ HEPSİNİ ÖDEYECEKLER...
GEMİDE...
O KABİLEYİ KATLETMEK GEREKSİZ BİR AHMAKLIKTI...
SÖZLERİNE DİKKAT ET KAPTAN!
SUYU BARIŞ YOLUYLA ALMALIYDINIZ... YAPTIKLARINIZIN SONUCUNU DÜŞÜNEBİLİYOR MUSUNUZ?

DİĞER KIZILDERİLİ KABİLELERİ KATLİAMI ÖĞRENİR ÖĞRENMEZ BİZDEN İNTİKAM ALMAYA GİRİŞECEKLERDİR... HATTA DOSTUMUZ OLANLAR BİLE...
SİZİN GİBİ CANİLERİ KİRALAMAKLA BÜYÜK APTALLIK ETTİK!
ARTIK FAZLA OLDUN!
UURGH...
ALMANLAR KAPTANI ÖLDÜRÜYOR!..
SİZ DE ÖLMEK İSTEMİYORSANIZ KIMILDAMAYIN!
İŞTE GEMİNİN TANRI'DAN SONRA TEK HAKİMİ! HAH! HA!

DÜMENCİ, DÜMENİ SAHİLE ÇEVİR!
DAHA SONRA...
BAK SWING! SOLUKYÜZLERİN BÜYÜK KANOSU!
VAY CANINA! KARAYA YANAŞMIŞ OLMALI... ŞİMDİ DE TEKRAR AÇILIYOR...
BELKİ DE O LEŞ KARGALARINDAN BİR KAÇINI İNDİRMİŞTİR. DİKKATLİ OLMALIYIZ!
AZ SONRA...
İMDAAATT!
?!
İMDAT!

GL... GLUB...

BİN KUN-DUZ!
AAHH...

ŞUNU AL KÜÇÜK AY VE AĞAÇLA-RIN ARASINA SAKLANIN!

DENİZ YÜKSE-LİYOR! BİRAZ-DAN VÜCUDU TAMAMEN SU-LAR ALTINDA KALIR!

CESARET, GELİYORUM!

KAN, SİZ YARALISINIZ!

BUNU SİZE KİM YAPTI?
SÜVARİLE-RİYLE BERA-BER O AL-MAN!

VON LUCK-NER'DEN Mİ SÖZ EDİYOR-SUNUZ?
EVET, O! BANA SENİ GEMİDE ÖLDÜRMEK İYİ OLMAZ DEDİ.

SİZ... VON LUCKNER HAKKINDA NE BİLİYORSU-NUZ? AMERİKAN CASUS-LARI DEĞİL Mİ?

NELER SÖYLÜYOR-SUNUZ?
ÜZERİMDE ÜNİFOR-MAM OLSAYDI... BELKİ BENİ YİNE KURTARIR-DINIZ AMA DOSTUM DEMEZDİNİZ KAPTAN SWING!

BENİ TANI-YORSUNUZ, PEKİ AMA SİZ KİMSİNİZ?
İNGİLTERE GEMİCİLERİN-DEN KAPTAN WHİTİNG! O GEMİNİN KAP-TANIYIM...

BİN KUNDUZ AŞKINA! BİR İNGİLİZ SUBAYI HA?
BENİ HATIRLAMADINIZ MI? GEÇEN SENE... ONTARİO ÜZERİNDE ÇARPIŞMIŞTIK...

VE O KATİLLERİ AVRUPADAN BURAYA SİZ GETİRDİNİZ ÖYLE Mİ?
FIRTINALAR İÇİNDE ATLANTİK'İ GEÇTİK... AMA MİDEMİ BULANDIRAN DALGALAR DEĞİLDİ...

SADECE VON LUCKNER'Dİ... O KIZILDERİLİLERE YAPTIKLARINDAN SONRA BUNU SURATINA SÖYLEDİM... İŞTE BU YÜZDEN BENİ DENİZE BAĞLADI...

NEDEN BANA KİM OLDUĞUNUZU SÖYLEDİNİZ? SUSABİLİRDİNİZ...
BUNLARDAN BAHSETMEK ZORUNDA KALACAK KADAR KONUŞMUŞTUM... HEM SİZ DE BENİ TANIYACAKTINIZ...

YAŞARSAM SİZE ÇOK RAHATSIZLIK VEREN BİR MAHKUM OLACAĞIM GALİBA... AYAKTA DURACAK HALİM YOK...
HMM!

KORKARIM SİZİNLE VAKİT KAYBEDEMEYECEĞİM KAPTAN!
BENİM GİBİ BİR YÜKÜ YANINIZDA GÖTÜRMEK İSTEMİYORSUNUZ!

DİĞER TARAFTAN, DÜŞMANINIZI BÖYLE SERBEST BIRAKMAK DA İSTEMİYORSUNUZ... GERÇEKTEN ZOR BİR PROBLEM... YERİNİZDE OLMAK İSTEMEZDİM!

SAVAŞ EN İYİSİ! YAVAŞ YAVAŞ ÖLMEKTENSE BİR KILIÇ DARBESİ... HAYDİ, ÇABUK OLUN!

YANINIZDA KIRMIZI YAPRAKLI BİR BİTKİ VAR. KIZILDERİLİLER ONUN KANI DURDURACAĞINI SÖYLERLER...

NASILSIN PUMA DİŞİ?
ATA BİNEBİLİRİM SWING!

ÖYLEYSE YOLA ÇIKALIM!..

KİMDİ O SWING?
ENDİŞELENECEK BİRİ DEĞİL KÜÇÜK AY!

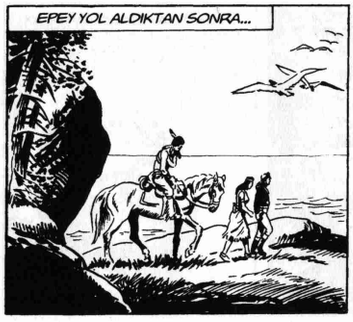
EPEY YOL ALDIKTAN SONRA...

PUMA DİŞİ!
BAYILDI!

YARINA KADAR BURADA KALMALIYIZ! PUMA DİŞİ'NİN DİNLENMEYE İHTİYACI VAR!

ŞAFAKTA...
BU SABAH NASILSIN PUMA DİŞİ?
UGH! ÇOK DAHA İYİYİM KARDEŞİM!

İNTİKAM SUSUZLUĞU, EN AĞIR YARALARI İYİLEŞTİREN BİR İLAÇTIR!

TEKRAR YOLA ÇIKARLAR...

... İKİ GÜN BOYUNCA SAHİLDEN GÜNEYE DOĞRU İLERLERLER...

NİHAYET GÜNEŞ BATARKEN...
BU KANLI KATİLLERİN SAİNT YVES'TE DEMİR ATACAKLARINI BİLİYORDUM...
SOLUKYÜZLERİN BÜYÜK KANOSU!.. UGH! ONLARI BULDUK!

BIÇAĞINI VER KÜÇÜK AY!

PUMA DİŞİ ŞİMDİ ÖLÜLERİNİN İNTİKAMINI ALACAK!
DELİRDİN Mİ KARDEŞİM? O SİLAHLI NAMUSSUZLARA KARŞI TEK BAŞINA NE YAPABİLİRSİN?

UGH! KARDEŞİM İNTİKAMDA YANIMDA YER ALACAĞINI SÖYLEMEMİŞ MİYDİ?
ZAMANI GELİNCE YANINDA OLACAĞIM. AMA ŞİMDİ BU İNTİHAR OLUR!

VURMAK İÇİN KUVVETLİ OLMAK GEREK! OYSA SEN YARANDAN DOLAYI HALSİZSİN... İYİLEŞMEN VE BANA GÜVENMEN GEREK PUMA DİŞİ!

ŞİMDİ BENİ İZLEYİN! HERŞEY GEREKTİĞİ GİBİ GİTTİYSE, ŞEHİRDE BULUŞMAMIZ GEREKEN BİRİ VAR...

AZ SONRA...

SSST T...

SAİNT YVES'İN İNGİLİZ ASKERLERİYLE DOLU OLDUĞUNU DÜŞÜNMELİYDİM... NEYSE GEÇTİLER. GİDELİM!

BÜYÜK KANO!

ORADA.. YILAN SOLUKYÜZLÜLER ORADA...

SİZ İKİNİZ BURADA GİZLENİN VE BENİM DÖNÜŞÜMÜ BEKLEYİN! SAKIN BİR DELİLİK YAPAYIM DEME PUMA DİŞİ!
SENİ BEKLEYECEĞİZ!

YEMEK İÇİN GEÇ OLDU YABANCI. AMA İÇECEK İSTERSEN VEREBİLİRİM!
HICK!

"ATEŞTEN KUMLAR ÜZERİNDEKİ GÜMÜŞ MARTI NE YAPIYOR?"

"GECE YARISI GÜNEŞİNDE ALABİLDİĞİNCE PARLIYOR"
?!

HICK... ETRAFTAKİ KONUŞMALAR GARİP GELDİ Mİ... HICK... EVE GİTME VAKTİDİR... HICK...

DAHA BASİT BİR PAROLA KULLANAMAZLAR MIYDI? AKILDA TUTMAK O KADAR ZOR Kİ?
GELDİLER Mİ?

EVET, AŞAĞIDALAR!
ORADA NE YAPIYORLAR?

GÖRÜRSÜNÜZ!

SWING!
MADEN Mİ ARIYORSUNUZ, LAHANA MI EKECEKSİNİZ?

CEVABIMIZ ŞUNUN ARKASINDA!

ONTARİO'NUN TÜM KUNDUZLARI!
BAŞKA SEÇENEĞİMİZ YOKTU. YA ONLAR YA BİZ!

HABERCİLERİMİZ ONLARDAN KANLI KATİL DİYE BAHSETMEKLE AZ BİLE SÖYLEMİŞLER...
BİLİYORUM... KARA GEYİĞİN KABİLESİNİ KATLEDERLERKEN GÖRDÜM...
!

MANİTU AŞKI İÇİN! SU HALDE BU İKİSİ LAYIK OLDUKLARI CEZAYI BULDULAR...
BU ÇUKURU ONLAR İÇİN Mİ KAZIYORDUNUZ?
CESETLERİNİ ORTADAN KALDIRMALIYIZ! VON LUCKNER'İN BUNLARI BULDUĞUNDAKİ HALİNİ GÖZÜNÜN ÖNÜNE GETİREBİLİYOR MUSUN?
O SIRADA...
ONLAR... KÜÇÜK AY... ONLAR!.. O YILANLAR...
EVET, GÖRDÜM!.. AMA SAKİN OL PUMA DİŞİ! SWING'E SÖZ VERDİK...
ORADA... O ORADA... BABAMIZIN, ANAMIZIN KATİLLERİ... O YILAN ORADA...
HAYIR, DUR PUMA DİŞİ!
JAAHH!

İNTİKAM!
HAY ŞEYTAN!
BU KIZILDERİLİ NEREDEN ÇIKTI BÖYLE?
BU ÇILGIN ÜZERİMİZE GELİYOR!
HANS İŞTE SANA GÜZEL BİR HEDEF!
BAŞÜSTÜNE!
UAHHH!
ZIP
İNTİKAM!
WERNER, KARL! ATEŞ!

DÜNYANIN KURŞUNUNU YEDİ, HALA DÜŞMEDİ!
YAAAHHA!
BANG
BANG

ŞİMDİ İŞİN BİTTİ İŞTE!

KARDEŞİM... KARDEŞİM!..

MAHZENDE...
NEYSE BİTİRDİK! MEZARCILIK BİZE GÖRE MESLEK DEĞİLMİŞ...
SİLAH SESİ DEĞİL MİYDİ O?

ÇIKSAK İYİ OLACAK! PUMA DİŞİ VE KÜÇÜK AY'I YIKARIDA BIRAKMIŞTIM... İÇİM RAHAT DEĞİL...

BURADA MI? KURT SWİNG BURADA MI?
BURADA KURT FALAN YOK ANLAMIYOR MUSUN?

KÜÇÜK AY! SANA DIŞARIDA BEKLEMENİ SÖYLEMİŞTİM!
SWİNG!

SİZİ ARADIĞINI BİLSEYDİM... AMA O BİR KURTTAN SÖZ EDİYORDU...
PUMA DİŞİ... OH SWİNG, VURDULAR ONU!

KİM, KİM VURDU?
O SOLUKYÜZLÜLER... PUMA DİŞİ İNTİKAM DİYEREK ÜZERLERİNE SALDIRDI... DURDURAMADIM...

ONU VURDULAR... ŞİMDİ DE BÜYÜK KANOYA GÖTÜRÜYORLAR... OH SWİNG, BELKİ HALA SAĞDIR...

ORTADA KİMSE YOK!
NAMUSSUZLAR HER HALDE GEMİYE GÖTÜRDÜLER!

KADIN ONUN SAĞ OLABİLECEĞİNİ SÖYLEDİ! BİR ŞEYLER YAPMALIYIZ!
GEMİYE GÖRÜNMEDEN ÇIKMAK GEREK! OLANAKSIZ DEĞİL AMA ÇOK DA ZOR...
GÜZEL GÖZLÜ GRATEL... BU ACI BİRANIN YANINDA..
KEŞKE GÜZEL GÖZLERİN DE OLSA.. LAY LAY...
VAY CANINA... BUNLAR KÖRKÜTÜK SARHOŞ...
BEN DE AYNI ŞEYİ DÜŞÜNDÜM MİSTER BLÖF...
YAKLAŞIYORLAR, HAYDİ!
THUD
GRATEL... AHH!
THUMP

DAHA SONRA...
OH.. GRATEL... GÜZEL GÖZLÜ SEVGİLİM..
KURT İLE OTTO! NE ZAMAN SARHOŞ OLSALAR HEP SEVGİLİLERİNİ DÜŞÜNÜRLER..
GEMİYE ÇIKIN AŞIK AYYAŞLAR!
BİN KABA SAKAL ADINA... ŞU DİREĞE BAKIN!
PUMA DİŞİ, KARDEŞİM!
SUS VE YERE YAT!
SİŞŞT! BURADA BEKLEYİN!
İYİCE ZİL ZURNA OLDUNUZ DEĞİL Mİ?
AMA ÇAVUŞUM, BU O DEĞİL!

! !

THUD

SOCK

NÖBETÇİLERİN İŞİ TAMAM...

PUMA DİŞİ, ZAVALLI KARDEŞİM! NEDEN SÖZÜMÜ DİNLEMEDİN?

KARDEŞİM, OHH!
SSSTT...

SİZ UZAKLAŞIN! BENİM DAHA YAPACAK İŞLERİM VAR...
YAPACAK İŞ Mİ? AMA...

ŞŞST! BU BİR EMİRDİR!

BU BİRAZ FAZLA AÇGÖZLÜLÜK OLMUYOR MU BARON?

ALMANYA'DAN KİRALADIĞIMIZ DİĞER ASKERLER BİZE YARI FİYATINA MAL OLUYORDU!
BENİM SÜVARİLERİM BASİT ASKERLER DEĞİLDİR SAYIN VALİ...

EVET, BANA FAZLACA VAHŞİ GELDİLER...
HAH! HAH! HAH!

SAVAŞ BÖYLE YAPILIR VALİ BEY! O ASİLERİ NASIL DARMADAĞIN EDECEĞİMİZİ GÖRECEKSİNİZ! BAĞIMSIZLIK RÜYALARI KAN GÖLÜNDE BOĞULACAK!

BİZİ BUNUN İÇİN TUTTUNUZ DEĞİL Mİ?
TABİ, TABİ... BİZİ ÖZELLİKLE O ONTARI-O KURTLARINDAN KURTARIN...
O ZAMAN GERİ KALAN PARANI DA ÖDEYECEĞİM...
SİZ O PARAYI SAYMAYA BAŞLAYIN...
DONNER-WETTER!
KATLETTİĞİN O ZAVALLI KIZILDERİLİ KADINLARI, İHTİYARLARI VE ÇOCUKLARI UNUTTUN MU?
ONLARI SANA HATIRLATMAYA GELDİM VON LUCKNER... ONLARI VE DİREĞE ASTIĞINIZ KIZILDERİLİYİ...

TUMP
HAH! HAH!
!
THUD
KİM OLURSAN OL, O KIZILDERİLİNİN AKİBETİNE SEN DE UĞRAYACAKSIN!
CLANG
BEN KAPTAN SWING'İM! AMA SEN BANA İNTİKAMIM DA DİYEBİLİRSİN...
STOLTZ! KUNZ! DIETRICH!
CLANG
STOOLTZ! KUUUNZ!
?!

CLANG CLANG
AMA BU KILIÇ SESLERİ DE NE OLUYOR?
ÇABUK KAPIYI KIRIN!
TEUFEL!
SWISS
CRASH
ÖLDÜRÜN ONU! ATEŞ!
AMA BU KAPTAN SWING!

ZIP
ZIP
BANG BANG
VURULMADIYSA TEKRAR SU YÜZÜNE ÇIKACAKTIR...
İŞTE O, ATEŞ!
BANG BANG
ZIP
ZIP
BURAYA SWING!

SURAYA BAKIN, BEKLEYENLER VARMIŞ!
İYİ MİSİN SWING?

BİR ÇİZİK BİLE ALMADIM... AMA VON LUCKNER İÇİN AYNI ŞEY SÖYLENEMEZ...
KARDEŞİMİN İNTİKAMINI ALDIN MI KURT!

SADECE KOLUNDAN YARALADIM... SONRA SÜVARİLERİ MÜDAHALE ETTİ!

MANİTU ADINA! BİZİ İZLEMEK İÇİN SANDAL İNDİRDİLER...
KURTULMAMIZ İÇİN TEK YOL SAHİLİ İZLEMEK! ASILIN KÜREKLERE...

ARAYI KAPATIYORLAR... BAKSANA, KAÇ KİŞİ BİRDEN KÜREK ÇEKİYOR...
ÇARPIŞARAK ÖLMEYE HAZIRLANIN!

HAYIR, KÜÇÜK AY BURALARI İYİ BİLİR... SİZİ KURTARACAK... ASILIN, KURTULUŞUMUZ YAKIN!

TAMAM NEHRE GİRELİM!

NEHİR AZ SONRA BATAKLIK OLUR...
O SOLUK YÜZLÜLER BU KAMIŞLAR ARASINDA ASLA YOL BULAMAZ...

NİTEKİM...
NEREYE GİDELİM?
BURASI LABİRENT GİBİ...

VE SÜVARİLERİN DİĞER KAYIĞINDA...
İLERLEMEK İMKANSIZ... BİR KÜTÜĞE BİNDİRDİK...

BU ARADA KAHRAMANLARIMIZ KÜÇÜK AY'IN REHBERLİĞİNDE İLERLEMEKTEDİR...

GEMİDE...
AAHH...
AÇIYOR DEĞİL Mİ? BİR DOKTORA GÖRÜNMELİSİNİZ!
PÖH... SAÇMALIK... İLK KEZ YARALANMIYORUM...
BAŞLANGIÇ OLARAK HİÇ DE İYİ BAŞLAMADIK SAYIN VON LUCKNER!
SALLANAN KIZILDERİLİYİ GÖTÜRÜP, SİZİ YARALAYAN O KASIRGANIN KİM OLDUĞUNU BİLİYORMUSUNUZ? KAPTAN SWING!
SİZDEN ÖLDÜRMENİZİ, YOK ETMENİZİ İSTEDİĞİM O ASİLERİN, ONTARİO KURTLARI'NIN KAPTANIYDI O!
EE... NE OLMUŞ?
SÜVARİLERİM ONU MUTLAKA YAKALAMIŞTIR... BİRAZDAN ONU DA SALLANDIRACAĞIM!
TOC TOC
NE VAR?
ŞEY... MAALESEF ONLARI KAÇIRDIK EFENDİM... BATAKLIKTA BİZ...
NEEE?

DEFOLLL!
AHH! YARAM!
AÇIYOR DEĞİL Mİ? EH, KAPTAN SWING'İ KÜÇÜMSEMEMELİSİNİZ!
HATTA ONUN ONTARİO KURTLARI'NI DA... SİZE TEKRAR SÖYLÜYORUM, BUNLAR BİRİNE KİNLENDİLER Mİ YAPMAYACAKLARI YOKTUR!
BU SIRADA...
KARDEŞİM, PUMA DİŞİ!...
AĞLAMA KÜÇÜK AY... BIRAK RAHAT UYUSUNLAR!..
KATİLLERİ GEBERTME VAKTİ GELDİ...
HEM DE BİR SANİYE GECİKMEDEN...

GÜNEŞ DOĞARKEN...

UZAĞI ARAŞTIRMAYA ALIŞKIN GÖZLER DUMAN İŞARETİNİ GÖRÜR...
UGH!

VE O ANDAN İTİBAREN TEPEDEN TEPEYE İŞARETLER YÜKSELMEYE BAŞLAR...

KÜÇÜK AY'IN KABİLESİNİN SAVAŞÇILARINA DA ULAŞIR...
TOPLANIN SAVAŞÇILARIM!

SÜRATLİ HABERCİLER ORMANLARI AŞIP...

NEHİRLER BOYUNCA İLERLERKEN...

EN UZAK KARAKOLLARA KADAR GELEN MESAJLAR...

GÜVERCİNLER İLE SWING'İN EMİRLERİNİ DİĞER KARAKOLLARA ULAŞTIRMAK İÇİN HAVALANIRLAR...

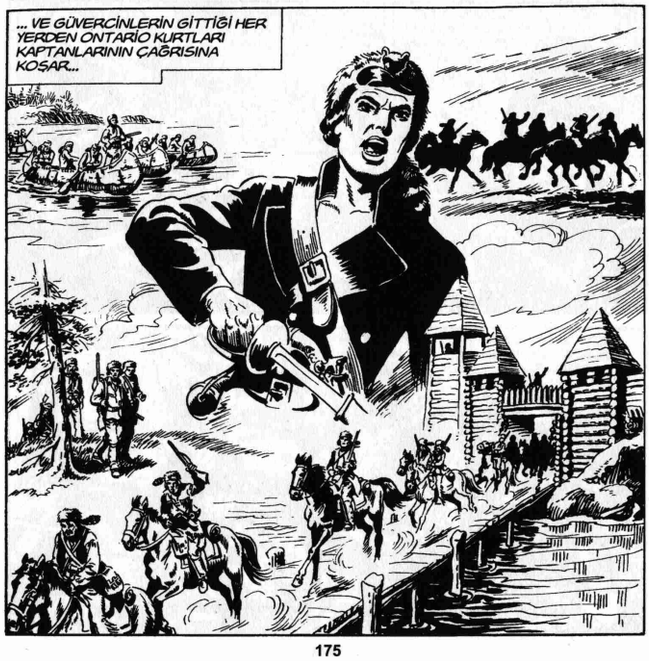
... VE GÜVERCİNLERİN GİTTİĞİ HER YERDEN ONTARİO KURTLARI KAPTANLARININ ÇAĞRISINA KOŞAR...

BİR HAFTA SONRA...
NÖBETTEYKEN İÇMENİN YASAK OLDUĞUNU BİLMİYOR MUSUN HANS?
PÖH... ŞU AMERİKALI ASİLERİN BİR TEKİNE BİLE RASTLAYAMADIKTAN SONRA NÖBET TUTMAK NEYE YARAR?
BİZDEN ÖYLE KORKUYORLAR Kİ, HEPSİ ORTADAN TOZ OLDU!
TAM O SIRADA...
DER TEUFEL!
O DA NE? ALARM!
ANCAK SÜVARİLER ÇOK GEÇ TOPARLANIRLAR...
BANG
BANG

BİR KAÇ GÜN SONRA BAŞKA BİR YERDE...
ANİDEN...
YUKARI BAKIN, DİKKAT!
BANG
ERTESİ GÜN...
BİR HAFTADA ÜÇ SALDIRI... ADAMLARIMIN YARISINI KAYBETTİM!
KAPTAN SWİNG'İN KOLAY LOKMA OLMADIĞNII SÖYLEMİŞTİM...
VE OLAY TAHMİN ETTİĞİMDEN DE CİDDİ! ÜZERİNE SADECE ONTARİO KURTLARINI DEĞİL KIZILDERİLİLERİ DE SALDIRTTI...

HEPSİNİ MAHVEDECEĞİM...
UHH!

BARON VON LUCKNER, TEDAVİ OLMALISINIZ!

YARANIN CANI CEHENNEME! ŞİMDİ BÜTÜN ADAMLARIMI TOPLAYIP O MELUNLARIN İŞLERİNİ BİTİRMELİYİM...

İKİ GÜN SONRA...
SWING, GELİYORLAR!

KAÇ KİŞİLER? BARON DA ONLARLA MI?
EVET, ELİNDE KALAN ADAMLARININ HEPSİNİ YANINA ALMIŞ...

GAMLI BAYKUŞ, KOŞ KIZILDERİLİ DOSTLARIMIZA HABER VER! HAYDİ ÇOCUKLAR BU SON KARŞILAŞMAMIZ...

GÜNEŞ BATARKEN...
YAEEEE!
ONTARİO KURTLARI İLERİ!
BANG
BANG

ÖLÜM SÜVARİLERİ, ŞU LEŞ KARGALARINI GEBERTİN!

LANET OLSUN, KILIÇ TUTACAK HALİM YOK!
KAÇMALIYIZ EFENDİM, SAVAŞI KAYBETTİK!

GECE...
HER TARAFI ARADIK, AMA BARONUN NE ÖLÜSÜNÜ NE DE DİRİSİNİ BULABİLDİK... KURTULAN BİR KAÇ KİŞİYLE KAÇMIŞ OLMALI!
UGH! KÖTÜ RUHLAR ONU KORUYOR!

HEMEN HEMEN TÜM ADAMLARINI KAYBETTİ! ARTIK SALDIRAMAZ! SADECE KAÇIP, SAKLANABİLİR. ONU BULACAĞIZ!

GERÇEKTEN DE BARON İLE ÇOK AZ KİŞİ İLERLEMEKTEDİR...

YEMEĞİNİZİ GETİRDİM EFENDİM...

PÖH! BU NE REZALET?

HER ZAMANKİ GİBİ PİŞİRDİM EFENDİM!
SPLAT

BEÇERİKSİZ, APTAL SOLUCAN!
SLASH
HAYIR! AHHH!

LANET OLASI YARA! KENDİMİ GİTTİKÇE KÖTÜ HİSSEDİYORUM...

BİR KAÇ GÜN SONRA...
KAMP VE NALLI AT İZLERİ!?
ONLARDAN BAŞKASI OLAMAZ, DOĞRU İZ ÜZERİNDEYİZ!

SNIFF SNIFF

HAYDİ YOLA KOYULALIM!
PUİK NE REDE?
YAŞASIN, UYUZ İTİN KAYIP OLDU!

UGH! BİR SANİYE BİLE KAYBETMEDEN GİDELİM!
İŞTE DÖNÜYOR!
UVAAH! BU SISKA BİTLİDEN KURTULMAYI UMMAK BOŞ BİR HAYAL!

BU GETİRDİĞİN NEDİR?
AMA BU... TAHTADAN BİR BACAK!..
HAY BİN KABA SAKAL! NEREDEN BULDUN BUNU?
MUTLAKA ZAVALLI BİR SAKATTAN YÜRÜTMÜŞTÜR! UGH!
BAU! BAU!

SENİN BU CANAVARIN BİR GÜN ET VE KEMİKTEN YAPILMIŞ GERÇEK BİR BACAK DA PARÇALAR!
SAÇMALAMAYI BIRAK DA TAKİP EDELİM...
SU... SUU...
BAU! BAU!

BİN KİRLİ SAKAL! ÇABUK SU GETİR GAMLI BAYKUŞ!
SU VERİN!
KURTULDUM! O CANAVAR HERİF BENİ ÖLDÜREMEDİ!

SUYUN AKTIĞINI GÖRÜP İÇEMEMEK NE DEMEK BİLİR MİSİNİZ?
AL İÇ SUYUNU!
O BAHSETTİĞİN CANAVAR KİM Dİ?
VON... VON LÜCKNER...

VON LÜCKNER?
ONUN HİZMETERİYDİM... İŞLER KÖTÜ GİTTİKÇE BANA FENA DAVRANIYOR, KAN ÇIKINCAYA KADAR KAMÇILIYORDU... KAÇACAKKEN BENİ YAKALADI...
BENİ CEZALANDIRMAK İÇİN BURAYA BAĞLADI... SUDAN İKİ ADIM ÖTEDE SUSUZ ÖLEYİM DİYE...

AZ SONRA...
SİZ ONTARİO KURTLARISINIZ! ACIYIN BANA!
SİZİN ÖLDÜRDÜĞÜNÜZ KADIN VE ÇOCUKLAR İNTİKAM DİYE İNLİYORLAR SOLUKYÜZLÜ!..

BEN O KATLİAMA KATILMADIM! BEN SADECE BARONUN EMİRERİYİM... O KIZILDERİLİLERE BİR ŞEY YAPMADIM!..

BANA HAYATIMI BAĞIŞLARSANIZ SİZE BARONUN NEREDE OLDUĞUNU SÖYLERİM KAPTAN SWING!
NEREDE?

BİR KONTES ARKADAŞI VAR! SIK SIK ORAYA GİDER VE GECELERİNİ O EVDE GEÇİRİR!..
BU EV NEREDE?

SAİNT YVES CİVARINDA... ORAYA GİZLENDİĞİNDEN EMİNİM...
İBLİSİN ŞAKALI! HEP BİRLİKTE GİDİP BULALIM!..

HAYIR! YANINDA KALAN BİR KAÇ ADAM EVİN ÇEVRESİNDE KUŞ UÇURTMUYORDUR... SİZİ GÖRÜNCE BARON KAÇABİLİR!

OYSA BEN ORAYA GİZLİCE GİRİP, BARONUN ÜZERİNE ÇULLANABİLİRİM...
BUNU ANCAK İKİ KİŞİ YAPABİLİR!

MANİTU ADINA! HER HALDE BU SOLUKYÜZE GÜVENMEYECEKSİN!
BARON BENİ ÖLDÜRMEK İSTİYORDU. ONDAN SİZDEN ÇOK NEFRET EDİYORUM...
UMARIM DOĞRUDUR! ŞAYET BİR TUZAK KOKUSU ALIRSAM CANINI ORACIKTA ALIRIM!

AZ SONRA...

VE ONLARDAN AZ İLERİDE...

O SIRADA...
SEN DE BENİM GİBİ Mİ DÜŞÜNÜYORSUN GAMLI BAYKUŞ?
UGH! SWING'İ TEK BAŞINA O SOLUK-YÜZLE GÖNDERMEKLE HATA ETTİK!
BEN DE SANA BUNU SÖYLEYECEKTİM... HAYDİ, NE BEKLİYORUZ? İBLİSİN KEÇİ SAKALI! ATLA PEŞİNE DÜŞELİM...
DAHA SONRA...
SAİNT YVES'E GELDİK SAYILIR. EV NEREDE?
İŞTE GELDİK! ŞİMDİ ATTAN İNİP SESSİZCE YAKLAŞALIM!
AMA BURADA EV FALAN YOK! NEREYE GİDİYORUZ?
BİRDEN BİRE...
NE YAPIYORSUN?
VAY KALLEŞ HERİF!
BANG
AAHH...

ÇULLANIN ÜZERİNE!
SIKI TUTUN!
AAHH...
TUMP
THUD
UUHH...
BARONA GİDİP, ONU YARIN ASILIRKEN GÖRMEYE GELMESİNİ SÖYLE!
UCUZ ATLATTIM!

OHH! NERE-DEYİM BEN?

GEMİDE TUTSAKSIN KAPTAN SWİNG!

İNGİLİZ KAPTAN!
EVET, O SAHİLDE BOĞULMAKTAN KURTARDIĞINIZ KAPTAN WHİTİNG'İM!

GÖRDÜĞÜNÜZ GİBİ KURTULUP, İYİLEŞTİM... BORCUMU ÖDEMEMİN ZAMANI GELDİ...

BENİ ASMADAN HEMEN ÖLDÜRMEK Mİ İSTİYORSUN? SAĞOL KAPTAN WHİTİNG!

?!

ŞU KÜÇÜK KAPAKTAN KAÇABİLİRSİNİZ... ELLERİNİZİ ÇÖZÜP BANA ANİDEN SALDIRDIĞINIZI SÖYLEYECEĞİM... ŞİMDİ BANA VURUN!..

HAYDİ, KAYBEDECEK ZAMAN YOK!
SAAK

YEMİN EDERİM, İLK KEZ BİR İNGİLİZ'E ÜZÜLEREK VURDUM...

O SIRADA...
ONU YAKALADILAR MI? TUZAĞA MI DÜŞTÜ?
PLANIMIZ BUNDAN DAHA İYİ İŞLEYEMEZDİ KOMUTANIM!

ONU ASARLARKEN ORADA OLMAK İSTİYORUM... İNGİLİZLER'E GİT, BENİ BEKLEMELERİNİ SÖYLE...
BAŞÜSTÜNE!

O SIRADA...

SWING!
KÜÇÜK AY!

MANİTUYA ŞÜKÜR! İNGİLİZLER'DEN KURTULMUŞSUN...
EVET AMA SEN BURADA NE ARIYORSUN?

SENİ İZLEMİŞTİM! O SOLUKYÜZLÜ İHANETİNİN BEDELİNİ ÖDEDİ... ŞEFLERİNİN YERİNİ DE BİLİYORUM...
BARONUN YERİNİ ÖĞRENDİN Mİ?

SURADA BİR MAĞARADA! YANINDA ÇOK AZ ADAM VAR!
HEMEN GİDELİM!

AZ GERİDE...
TAKİP ETTİĞİMİZ İZLER BURADA KARIŞIYOR! VE AYRI YÖNLERE GİDİYOR...
JÜPİTER'İN SAKALI! PEKİ ŞİMDİ HANGİSİNİ İZLEYECEĞİZ?

NEREDEN GELİYORSUN PUİK?
AMA... SUNA BAK AĞZINDA NE VAR? MANİTU ADINA!

BU İT OĞLUİTİN YAKINDA BİZİM DE BACAKLARIMIZI KOPARTACAĞINA İNANDIN MI?
SWİNG İLE GİDEN O SÜVARİNİN BACAĞI BU!

PUİK DOĞRU YÖNDE... ONU İZLEYELİM...
HIH! DOĞRU YÖNMÜŞ!

MİSTER BLÖF İLE GAMLI BAYKUŞ PUİK'İ İZLERKEN...
BANG
DUYDUN MU? KOŞALIM!
AAHH...

HAY KEÇİNİN SAKALI! BU SWİNG!
BAŞ GRAŞ...

BARON MAĞARADA! SİZ BUNLARLA İLGİLENİN..
AAH...
MERAK ETME SWİNG!

ZIP
BANG

NASIL BAŞARDIN BİLMİYORUM AMA... DARAĞACINDAN KURTULMUŞSUN...

AMA BURADA GEBERECEKSİN...

BİR TABANCAM DAHA VAR VE... SE... SENİ ÖLDÜRECEĞİM... OH.. ARTIK YAPAMIYORUM... YARA KANGRENE DÖNÜŞTÜ.. ÖLÜYORUM...

Çizgi Roman tutkunlarının adresi;

"Büyülü Rüzgar Çizgi Roman Sahaf" benzersiz arşiviyle; Kadıköy'de Çizgi Roman tutkunlarıyla buluşuyor....

Ülkemizde düzenli olarak yayımlanan bütün çizgi romanların en yeni sayılarının yanısıra; Zagor, Judas, Martin Mystere, Conan, Mister No, Teksas, Tommiks, Tex ve daha pek çok efsanevi çizgi roman kahramanına ait maceraların arşiv sayılarını da "Büyülü Rüzgar Çizgi Roman Sahaf"da bulabilirsiniz....

BÜYÜLÜ RÜZGAR çizgi roman

Caferağa Neşet Ömer Sok. Kadıköy İş Merkezi No:10/2 (Alt Kat) Kadıköy - İstanbul
(Kadıköy PTT'nin arkası) Tel: (0216) 345 14 06 e-mail: buyuluruzgar@mynet.com

SAHAF

Teksas, Tommiks, Kaptan Swing,
Zagor, Martin Mystere, Teks,
Conan, Mister No, Dampyr, Dylan Dog,
Red Kit, Asteriks, Ten Ten
ve daha nicesi...

Sevgiyle okuduğunuz tüm çizgi roman
kahramanları bu adreste...

OKUNMUŞ KİTAPLARINIZ DEĞERİNDE ALINIR

Hozcomics Sahaf
Hakimiyet-i Milliye Cad. Kançal İş Merkezi
158/75, 3. Kat, ÜSKÜDAR - İSTANBUL
0 216 532 46 80
www.hozcomics.com

10 YTL
ISSN 1303 1344
9 771303 124465
Kıbrıs 12 YTL